

Orbit

Dr Michael Humann,
University of Liverpool

UNIVERSITY OF LIVERPOOL

© ORBIT 2026. Todos los derechos reservados.

La ciencia de un modelo de entrevista.

ORBIT in a Polygraph Context

Orbit

UNIVERSITY OF LIVERPOOL

Lenguaje & Idioma Técnico

- El estudio y la investigación principal ha sido en países anglo-hablantes.
- Muchas expresiones y términos han sido generados en inglés – un idioma que no denota género.
- **Interviewing** – entrevistas, interrogatorios, conversaciones, discusiones, negociaciones, etc.
- Variaciones regionales, técnicas, y profesionales.
- Usaré algunas expresiones, con definiciones claras y transferibles.

Orbit

UNIVERSITY OF LIVERPOOL

slido

¿Cuánto sabes del modelo ORBIT?

¿Cómo describirías o definirías el concepto de 'rapport'?

Do not edit
How to change the design



¿Cómo describirías o definirías el concepto de 'rapport'?

ⓘ The Slido app must be installed on every computer you're presenting from

slido

Definición

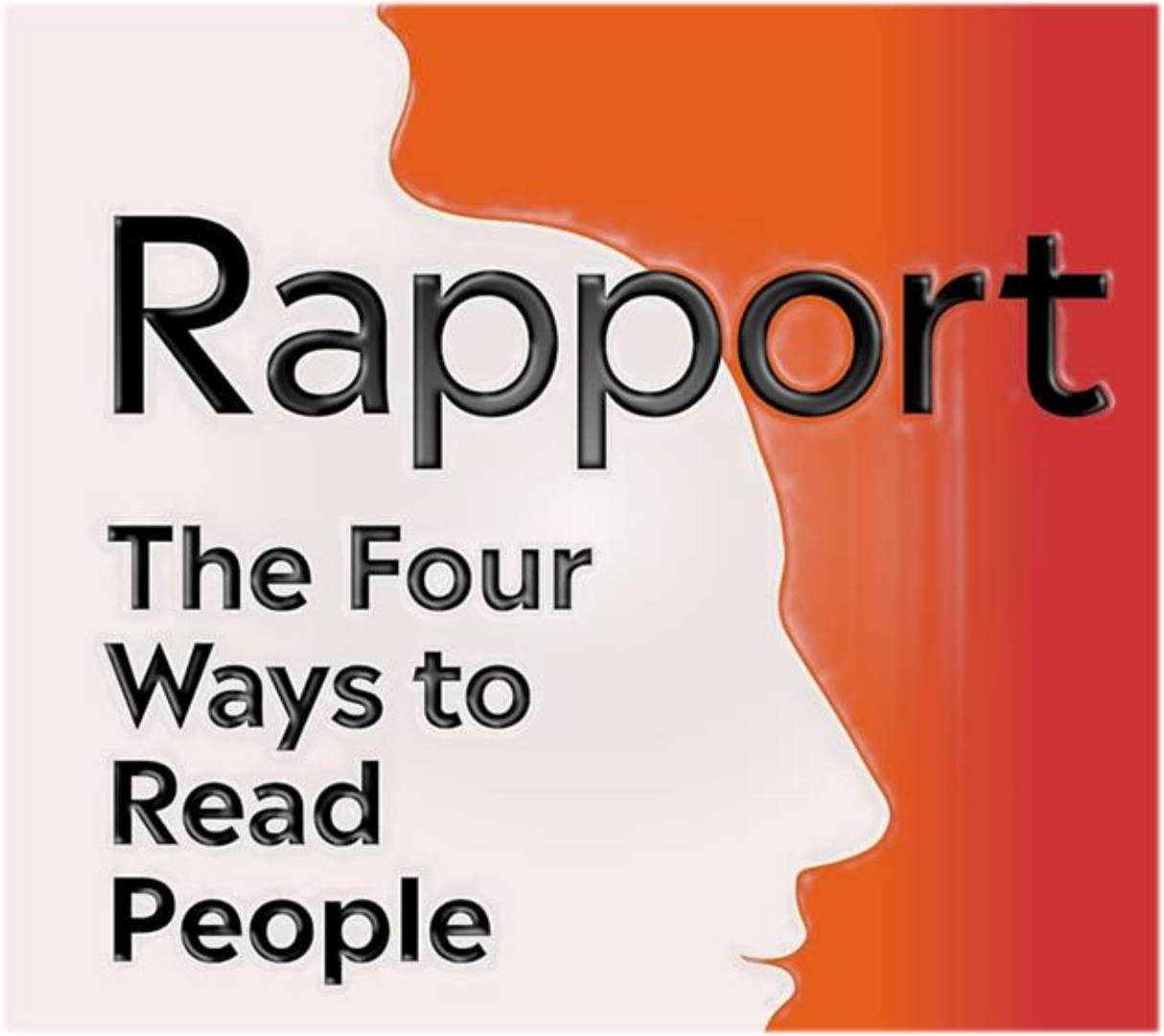

Existen varias traducciones e interpretaciones del concepto y aclararemos nuestra versión dentro del ámbito de la comunicación y las entrevistas.

Características de nuestro uso:

- Un mecanismo diseñado para navegar la resistencia y gestionar dinámicas de comunicación complejas.
- Un enfoque persistente, empeñoso, fluido y receptivo - que se centra en mantener el respeto, la dignidad, y la integridad.
- Debe tener en cuenta tanto a la persona como a las circunstancias individuales.
- Una relación profesional caracterizada por la armonía y la empatía.
- Ser genuino y honesto.
- Consciente pero no limitada por las dinámicas de autoridad.

Antecedentes de la investigación científica

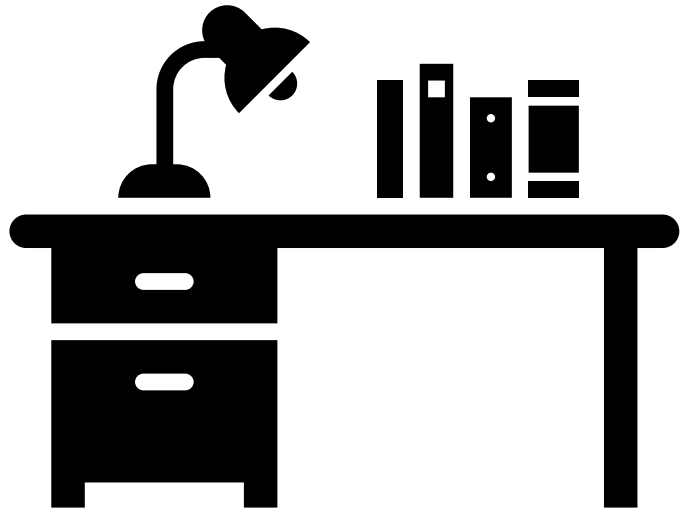

Orbit

UNIVERSITY OF LIVERPOOL

Historia y Mentalidad

01 Historia del interrogatorio

02 Introducción a ORBIT

03 Cambio cultural y mentalidad

© ORBIT 2026. Todos los derechos reservados.



01

Historia del interrogatorio

Esta sección aborda la historia del interrogatorio. Antes de presentarles nuestro modelo basado en el rapport, es importante hablar primero sobre la historia de las entrevistas y los interrogatorios que enmarca nuestra investigación.

© ORBIT 2026. Todos los derechos reservados.

Breve cronología de la historia del interrogatorio en el Reino Unido y Estados Unidos



1953

Fuerzas Armadas del Reino Unido: desarrollo de las “Cinco Técnicas”



1970s

Uso militar de las Cinco Técnicas en Irlanda (Reino Unido)

1984

PACE: Ley de Policía y Pruebas Penales

1992

Introducción del modelo “PEACE”

2012

ORBIT

1950s

EE. UU.: programa de “control mental” MKULTRA de la CIA



1962

EE. UU.: técnica “Reid” desarrollada formalmente

2002

EE. UU.: Programa de Interrogatorio Mejorado de la CIA



2009

EE. UU.: se crea el HIG

Evolución de los enfoques de entrevista

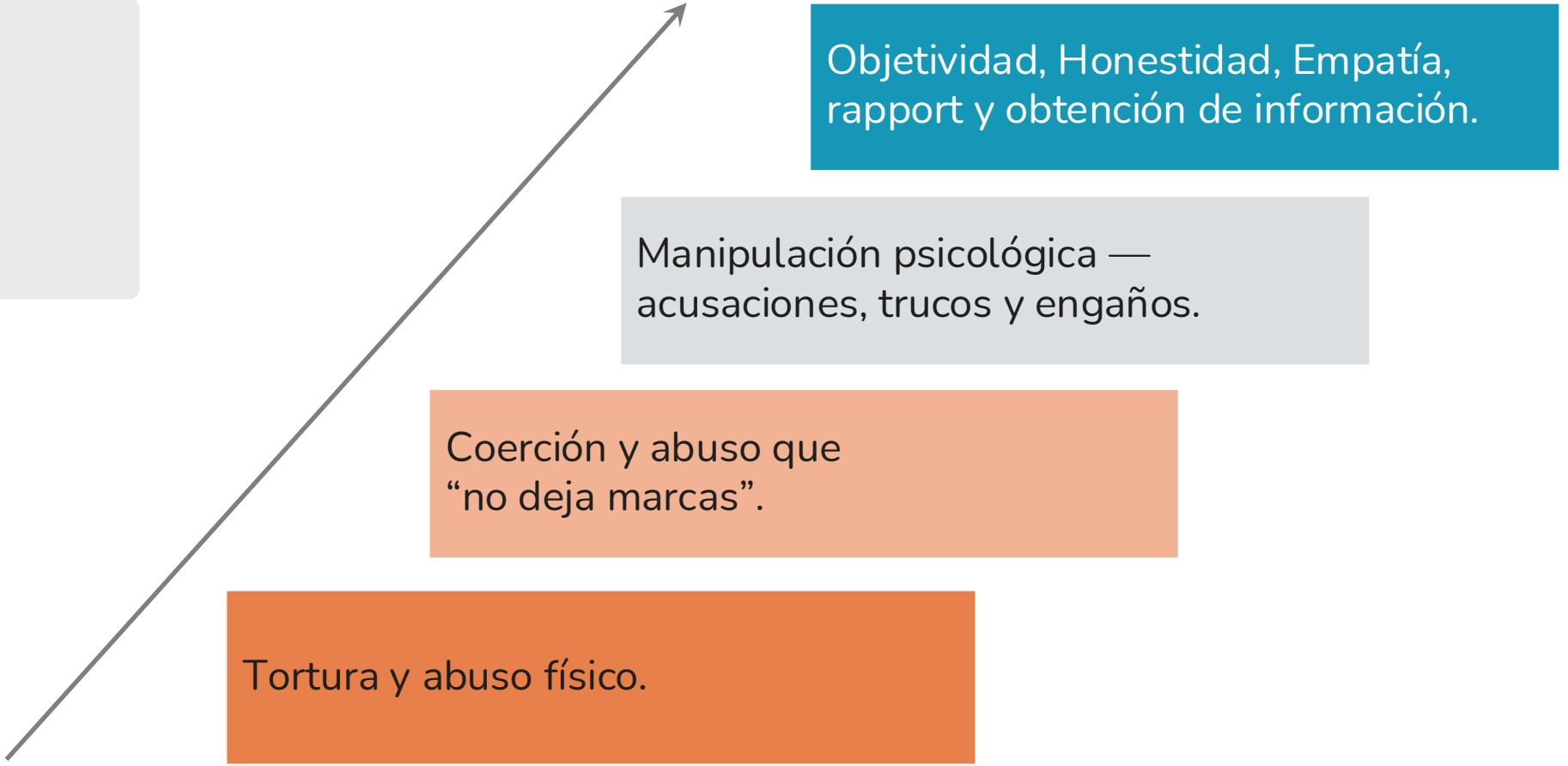

© ORBIT 2026. Todos los derechos reservados.

1

Investigación de ORBIT: ¿en qué se basa?

ORBIT se desarrolló con base en el análisis de más de 2,500 horas de entrevistas reales.

La muestra de investigación:

- Sospechosos de terrorismo (N= 88 sospechosos)
  - AQ y AQ inspirado
  - Extrema derecha
  - Paramilitares Garda
  - ISIS
- Sospechosos de CSA *(N= 25 sospechosos)*
- Víctimas de abuso sexual *(N= 86 víctimas)*

La muestra de práctica:

- Sospechosos de crímenes de guerra
- Repatriados de Zonas de Conflicto
- Homicidio
- Violación
- Violencia doméstica
- Negociación
- Investigaciones internas







02

Cambio cultural y principios de ORBIT

Esta sección aborda el cambio cultural en el Reino Unido, del interrogatorio a la entrevista investigativa. Describe la diferencia entre los enfoques acusatorios y los de obtención de información, y analiza cómo estos cambios encajan en los principios de ORBIT.

© ORBIT 2026. Todos los derechos reservados.

Cambio cultural y mentalidad

© ORBIT 2026. Todos los derechos reservados.

Orbitonline

Basics

Module 1

Culture shift & Mindset

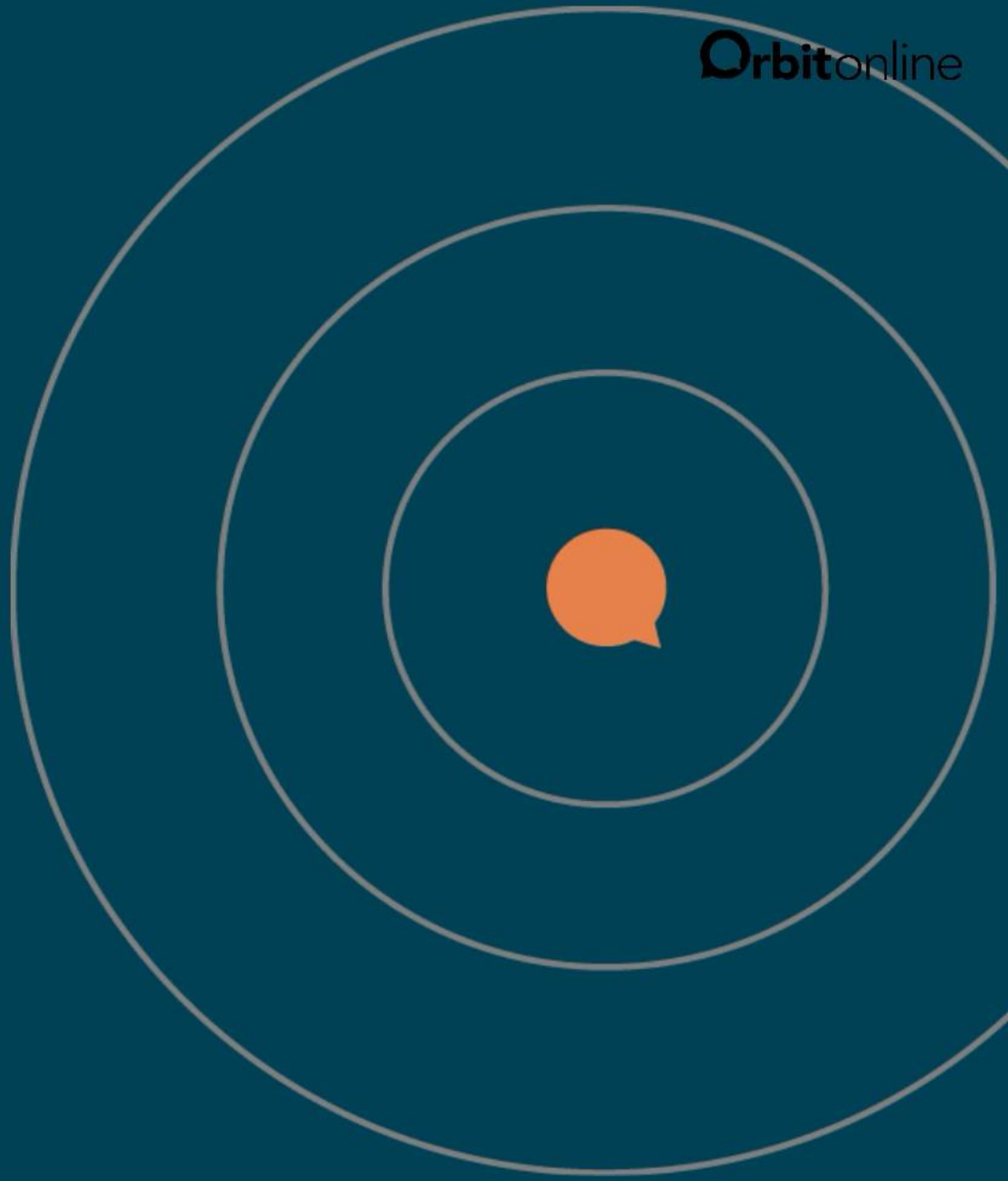

Enfoques acusatorios vs. de obtención de información

© ORBIT 2026. Todos los derechos reservados.

Orbitonline

Basics

Module 1

Accusatorial vs information-gathering approaches



Enfoques acusatorios vs. obtención de información

	Acusatorio	Obtención de Información
Objetivo	Confesión	Búsqueda de hechos
Características	Presunción de culpabilidad, establecimiento de control, uso de manipulación psicológica, persuasión, engaño.	Construcción de rapport, explicación de la acusación y la gravedad del delito, obtención de la versión del sospechoso de los hechos.
Presión	Presión externa.	Presión interna.
Resultado	Asociado con un aumento de confesiones verdaderas **y falsas** (Horgan et al., 2012; Meissner et al., 2014).	Mayor probabilidad de obtener confesiones verdaderas y menor probabilidad de obtener confesiones falsas (Meissner et al., 2014).

Principios de ORBIT

© ORBIT 2026. Todos los derechos reservados.

Orbitonline

Basics

Module 1

Ethos of ORBIT

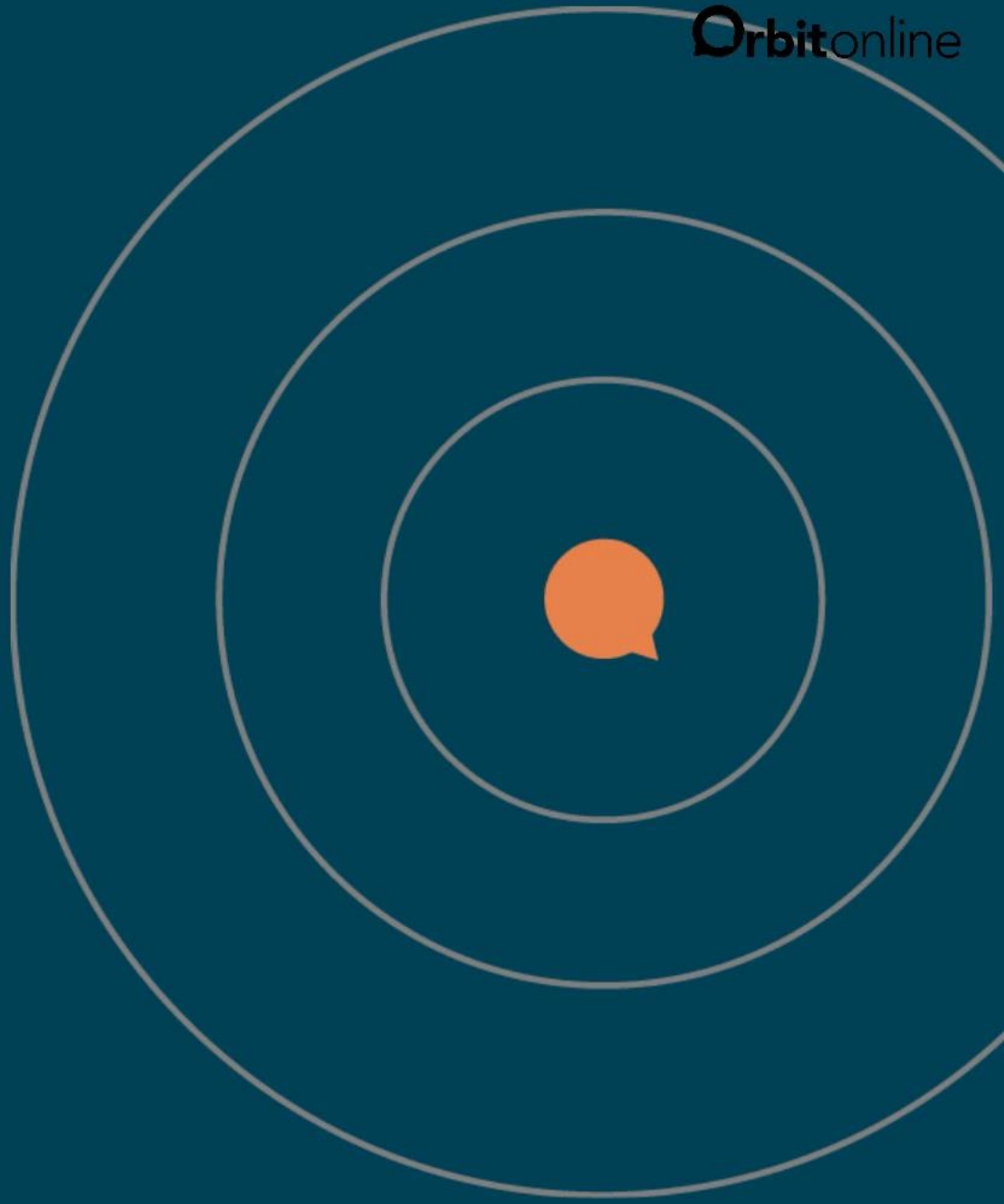

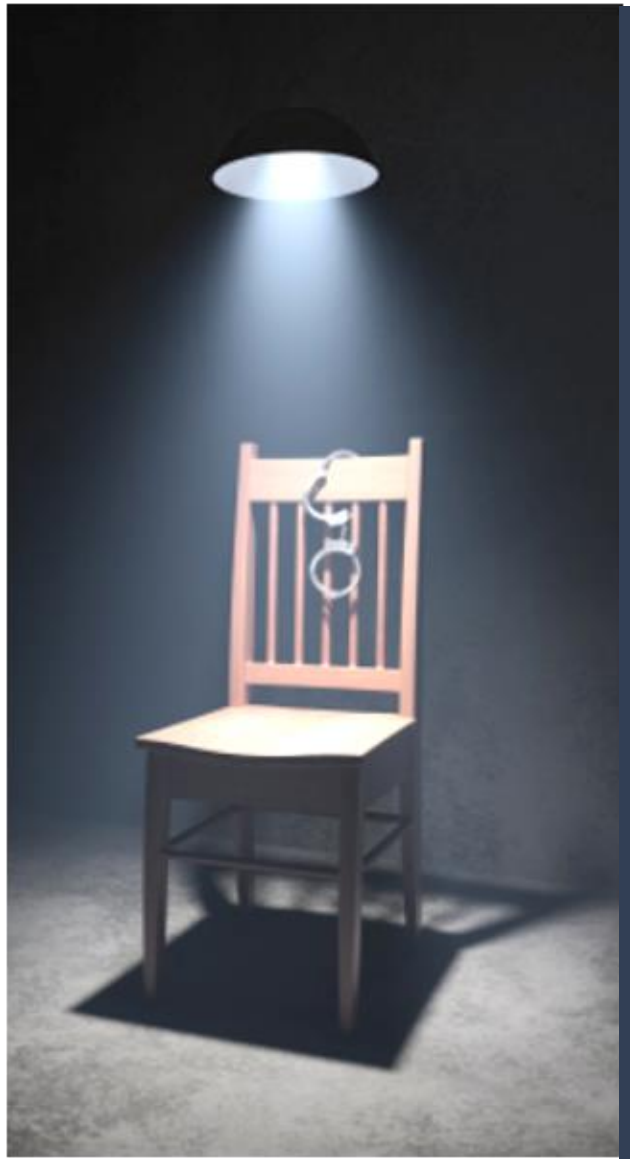

Del Interrogatorio a la Entrevista Investigativa

- Introducción de PACE en el Reino Unido en 1984; PEACE en 1992.
- Distancia de las técnicas coercitivas u opresivas.
- Los principios de la entrevista investigativa incluyen 'mente abierta y equidad'.
- Pasar de métodos acusatorios a métodos de recopilación de información.

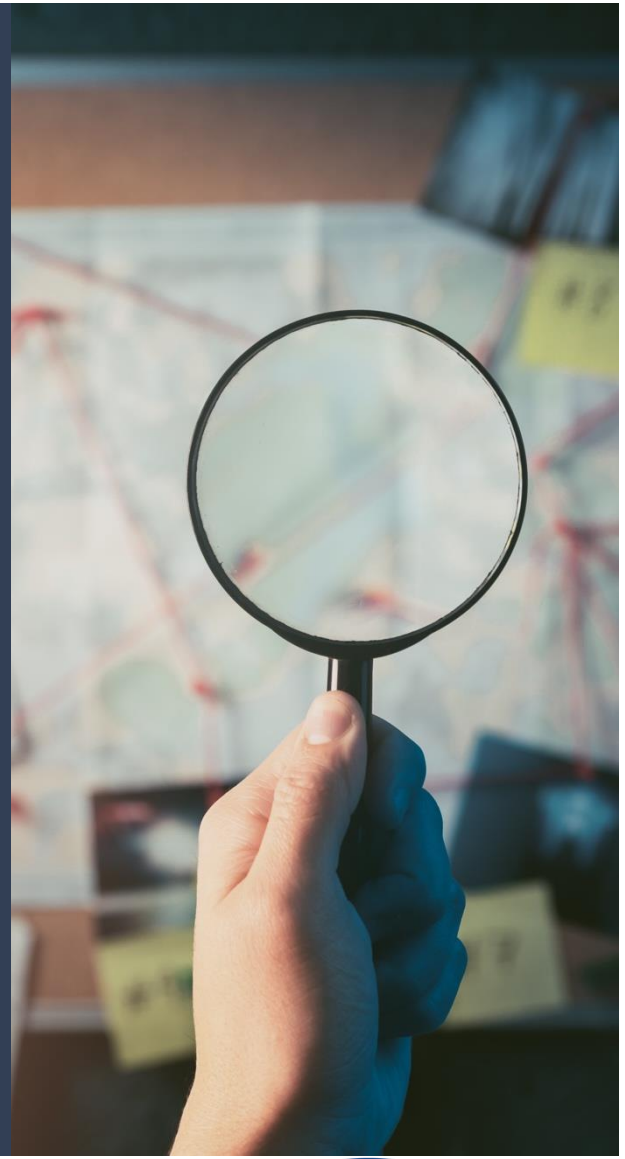

Orbit

UNIVERSITY OF LIVERPOOL

¿Cómo encaja ORBIT con otros modelos?

Reino Unido – Entrevistas de Investigación 'PEACE'
Utilizado dentro de la policía desde los '90:

Planning & Preparation	**P**lanificación y reparación
Engage & Explain	**P**articipar y explicar
Account, Clarification & Challenge	**R**elato, Aclaración y Desafío
Closure	**C**ierre
Evaluation	**E**valuación

ORBIT complementa PEACE proporcionando un modelo científico para gestionar la dinámica interpersonal de la entrevista, con el fin de mejorar el rapport y la obtención de información.

ORBIT se incorpora al entrenamiento del SBI como modelo para crear empatía y gestionar la resistencia para mejorar el compromiso y el rendimiento de información.

US – Science-Based Interviewing (SBI)
El SBI reúne décadas de estudios e incluye:

- Planificación y preparación, y una mentalidad investigadora.
- Participar y explicar.
- Establecer rapport y gestionar la Resistencia – **ORBIT**.
- Obtener un relato y evaluar eficazmente la información - cuestionar.
- Comprender la memoria y la **entrevista cognitiva** para mejorar el relato.
- Cómo y cuándo presentar la evidencia –**Strategic Use of Evidence (SUE)**.

¡ORBIT no encaja con modelos acusatorios que buscan confesiones! Se enfoca en la recopilación de información.

Resistencia

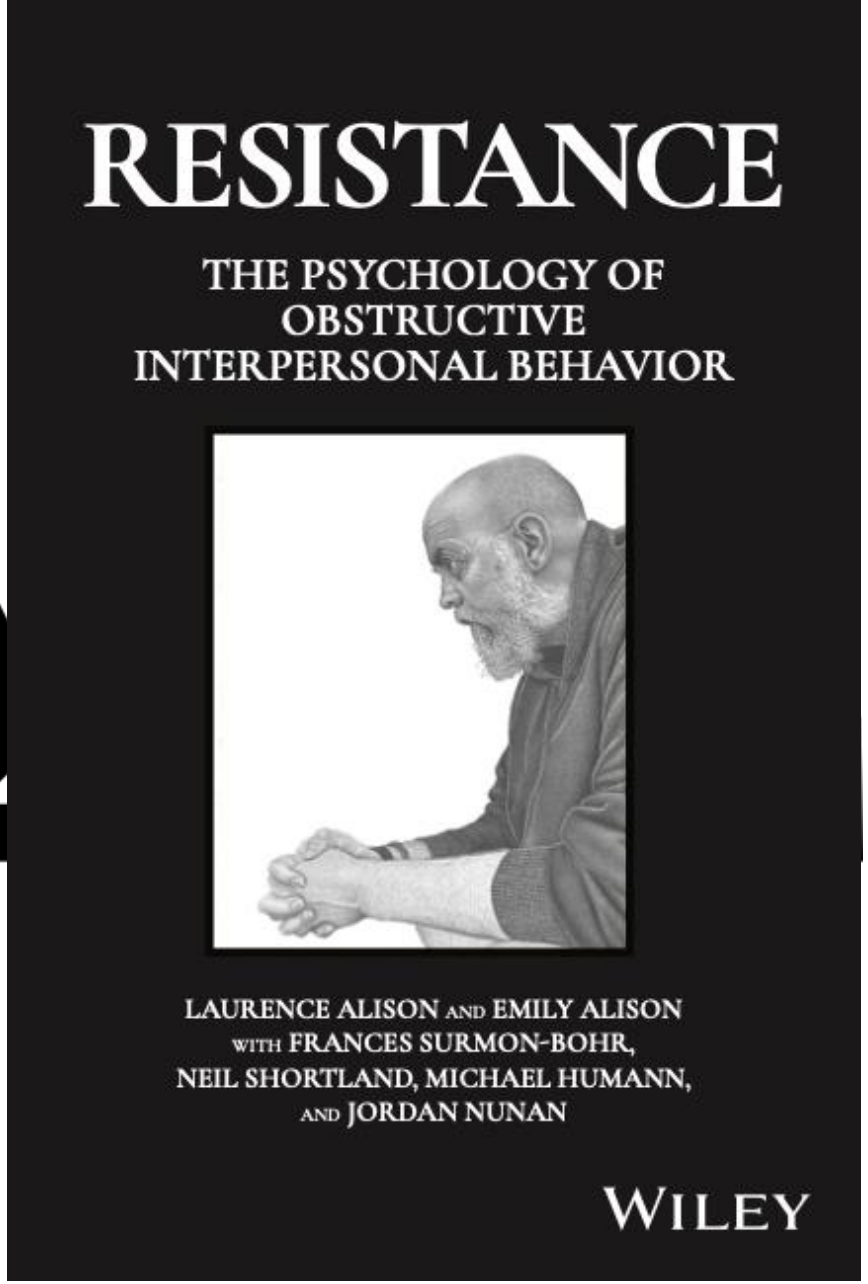

Orbit

UNIVERSITY OF LIVERPOOL

slido

¿ Qué tipos de resistencia encuentras al realizar entrevistas?

Backfooting - Fight

Avoidance - Freeze

Concealing - Fog

Conflictiva - Batalla

Evasión - Cerrada

Ocultación - Bruma

Batalla



- Discursos filosóficos o ideológicos.
- Interrupciones.
- Insultos / provocaciones.
- Alza la voz.
- Temas no relacionados.

Cerrada



- Se niega a mirar al entrevistador.
- Silencio.
- Se retira de la situación.

Bruma



- Información ya conocida.
- Respuestas preparadas.
- Monosilábicas.
- Falta de memoria.

Polígrafos

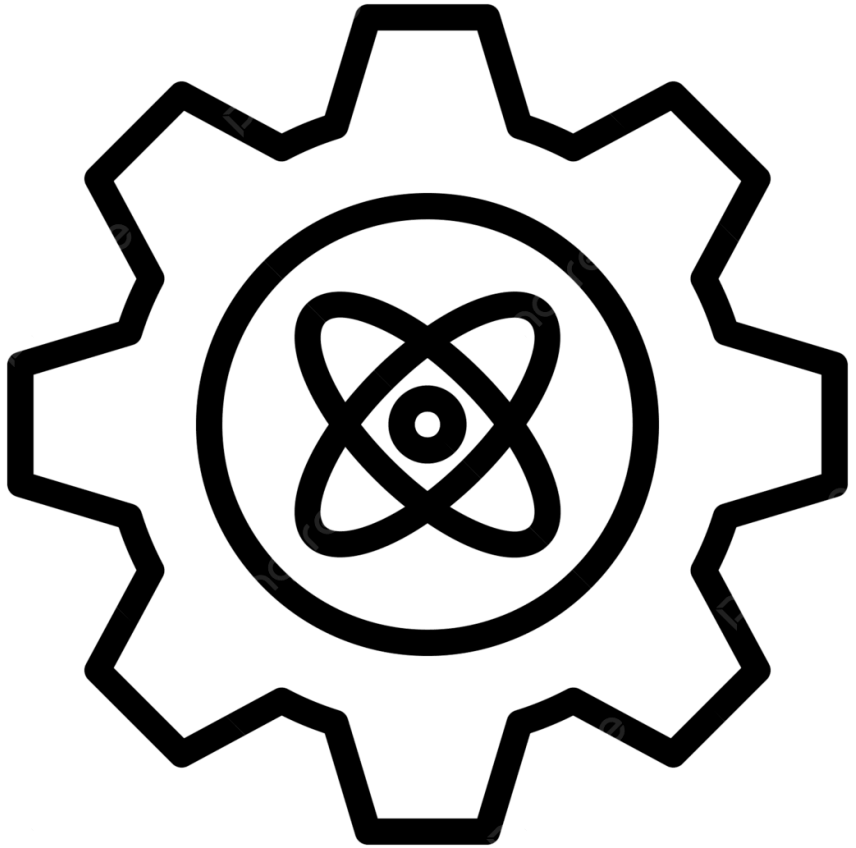

Orbit

UNIVERSITY OF LIVERPOOL

¿Pueden utilizarse juntos?



© ORBIT 2026. Todos los derechos reservados.

Dos tipos de polígrafos

Técnica de Preguntas Comparativas

- Las respuestas a preguntas relevantes se comparan con aquellas medidas tomadas a preguntas de control / neutrales.
- Este formato también se utiliza a veces como una "estrategia de interrogatorio" para intentar generar una confesión.

Prueba de Conocimiento Culpable

- El examinador formula una serie de preguntas, algunas de las cuales están relacionadas con la comisión del delito.
- Una respuesta significativa a las preguntas relevantes en comparación con las irrelevantes puede indicar conocimiento o culpabilidad.

© ORBIT 2026. Todos los derechos reservados.

Fases de la entrevista en torno a la evaluación con polígrafo

Fase 1: Entrevista exploratoria

- Antes de administrar el polígrafo, el operador puede formular preguntas sobre áreas relevantes para permitir que la persona tenga la oportunidad de revelar información.
- Se le informará que estas áreas serán evaluadas mediante el polígrafo.

Fase 2: Entrevista posterior

- Si existe una reacción significativa no explicada, el operador vuelve a estas áreas.
- En algunos contextos que utilizan la técnica Reid, empleando la confrontación positiva.

© ORBIT 2026. Todos los derechos reservados.

Polígrafo y confrontación positiva

Confrontación positiva (Inbau, Reid, Buckley & Jayne; 2001) - fase de la entrevista del método Reid en la que se utilizan las siguientes técnicas con el sospechoso:

- Confrontar al sospechoso afirmando que se sabe que está mintiendo.
- Desarrollo de temas: presentar al sospechoso una posible razón para cometer el delito que minimice su culpabilidad y proporcione cierta justificación moral.
- Interrumpir las negaciones e impedir que el sospechoso intente dar excusas o justificaciones.
- Utilizar argumentos racionales o morales para rechazar las explicaciones del sospechoso.
- Reducir el espacio físico y psicológico entre el entrevistador y el sospechoso para captar plenamente su atención.
- Expresar simpatía y preocupación, junto con las ventajas de confesar.
- Presentar dos explicaciones alternativas, una más favorable que la otra.

© ORBIT 2026. Todos los derechos reservados.

Problemas con el uso del método Reid y la confrontación positiva

Cada paso conlleva un riesgo de confesión falsa, es psicológicamente angustiante y manipulador - independientemente de la culpabilidad - y emplea deficiencias en el razonamiento investigativo y crítico, tales como:

- Sesgo de confirmación.
- Impedir que el sospechoso hable, a través de interrupciones o correcciones.
- Presión externa física.
- Exagerar la evidencia.

o Todas estas técnicas están vinculadas a un mayor riesgo de confesión falsa – especialmente en menores y en personas con vulnerabilidad mental.

© ORBIT 2026. Todos los derechos reservados.

- Así como el método Reid es una técnica obsoleta y sin respaldo empírico para la entrevista, lo mismo es válido para los operadores de polígrafos.
- Las entrevistas realizadas antes y después de un examen con polígrafo deben ajustarse al mismo marco profesional y con respaldo empírico que una entrevista policial con fines investigativos.
- **ORBIT** ya se encuentra implementado por diversos equipos de polígrafo en Europa y Canadá que realizan sus evaluaciones de esta manera.

¿Que otras opciones tenemos?

© ORBIT 2026. Todos los derechos reservados.

Círculo Interpersonal ORBIT

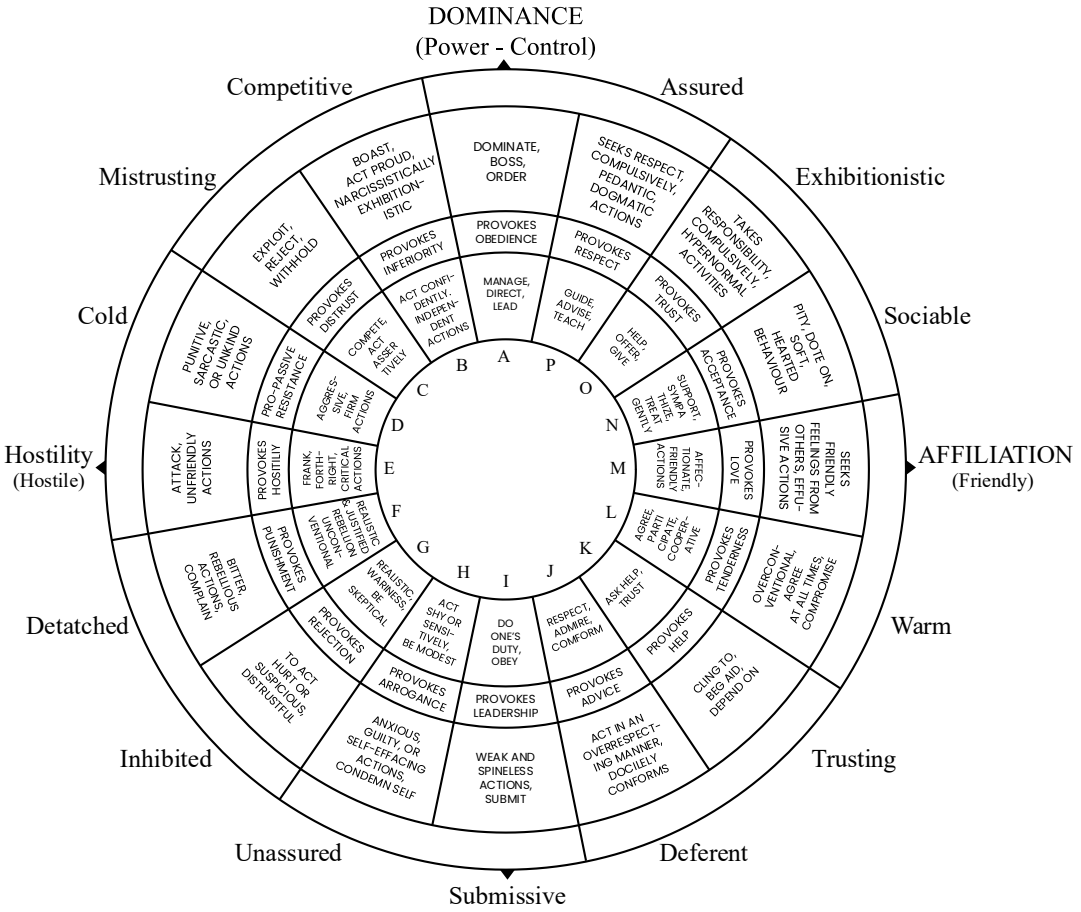

Introducción a las relaciones interpersonales

Orbit

Los cuatro estilos de comunicación

Orbit

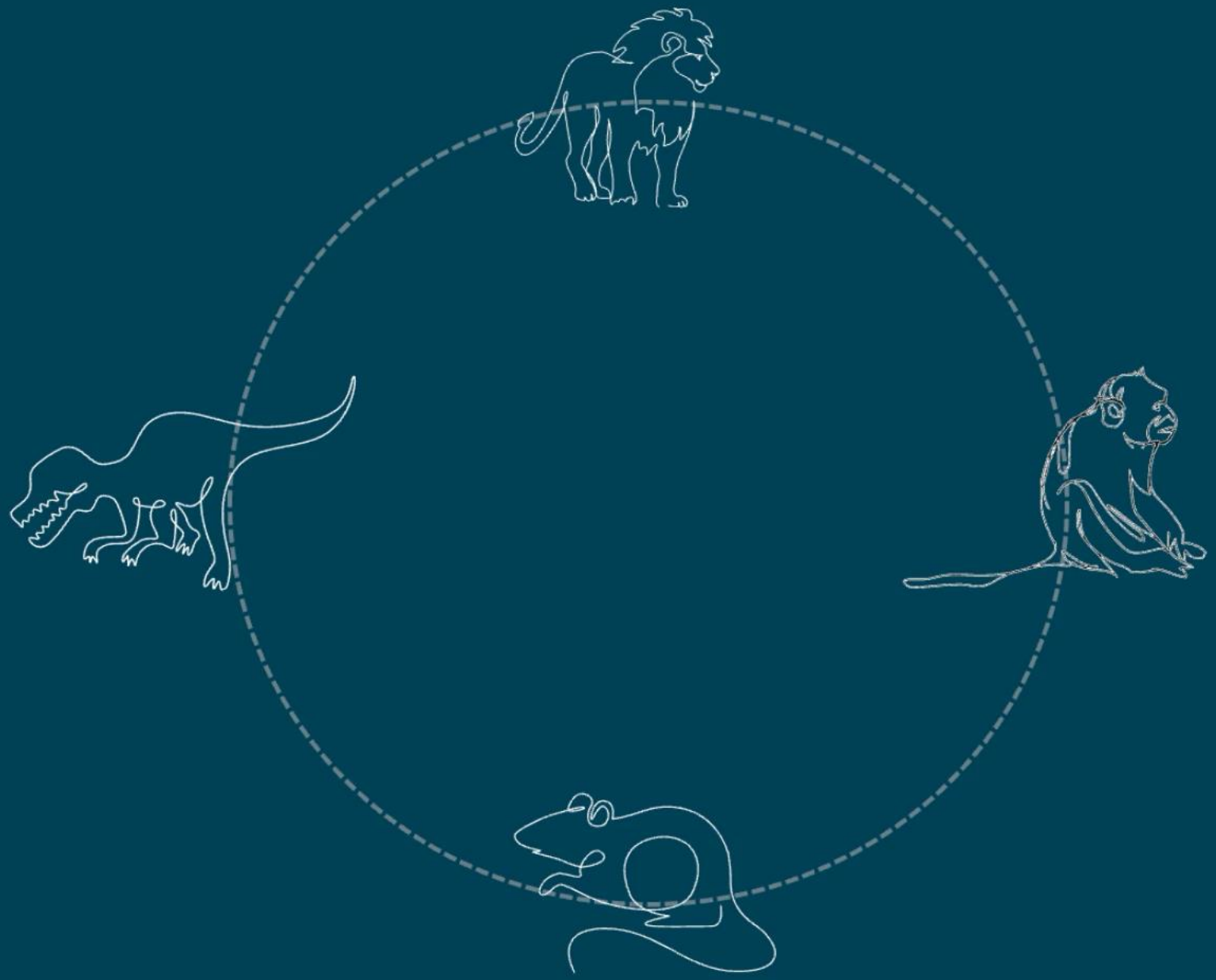

Estilos de comunicación

Animal

León

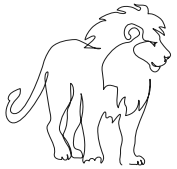

Mono



Ratón



T-Rex

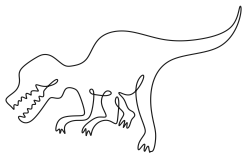

Todo el material con derechos de autor de ORBIT y materiales de capacitación asociados es copyright Alison and Alison 2012.
No se permite usar los materiales sin permiso expreso.

La rueda interpersonal de ORBIT

Todo el material con derechos de autor de ORBIT y materiales de capacitación asociados es copyright Alison and Alison 2012.
No se permite usar los materiales sin permiso expreso.

The ORBIT Interpersonal Wheel

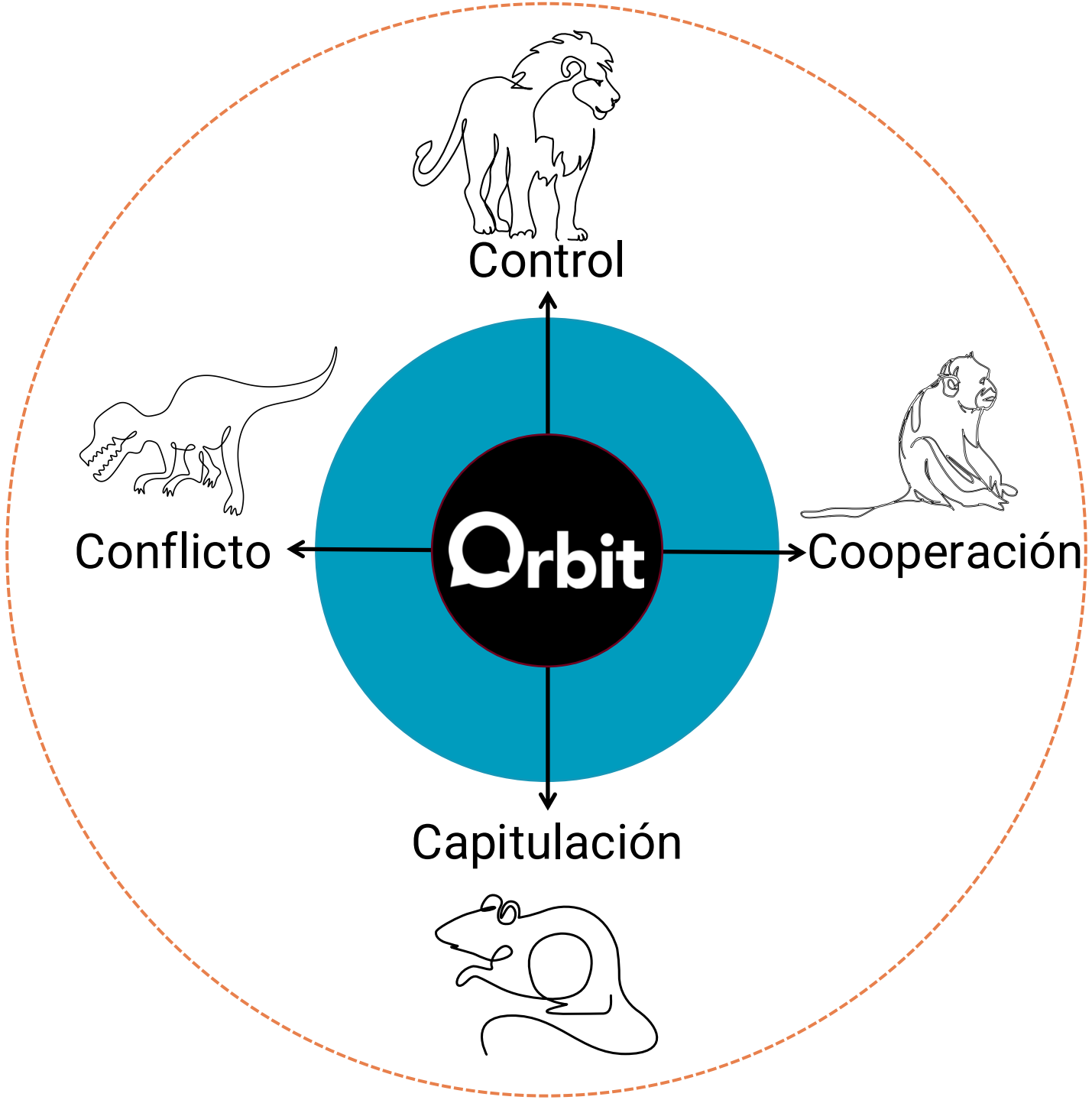
Control
Conflicto
Orbit
Cooperación
Capitulación

La Círculo Interpersonal ORBIT



Control

Mandón, Exigente, Pedante

Altivo, Soberbio, Parental

Compasivo, Conversacional, Libre de Prejuicios

Confianzudo, Adulador, Desesperado

Social, Cordial, Amigable

Respetuoso, Confiable, Contemplativo

Incierto, Indeciso, Apenado

Apartado, Rígido, Esquivo

Modesto, Humilde, Busca Orientación

Irritable, Resentido, Desconfiado

Paciente, Persistente, Pensativo

Antipático, Hostil, Sarcástico

Franco, Sincero, Directo

Seguro, Firme, Cierto

Argumentativo, Contrapuesto, Prejuicioso

A cargo, Lleva la Agenda, Lidera

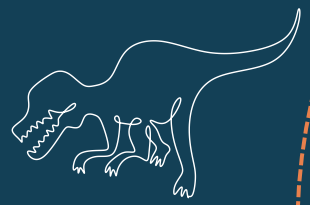

Conflicto



Cooperación



Capitulación

La Círculo Interpersonal ORBIT



Control

Mandón, Exigente, Pedante

Argumentativo, Contrapuesto, Prejuicioso

Altivo, Soberbio, Parental

A cargo, Lleva la Agenda, Lidera

Seguro, Firme, Cierto

Compasivo, Conversacional, Libre de Prejuicios

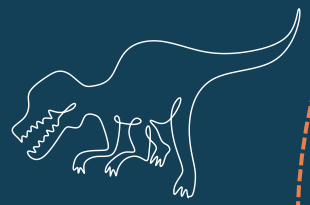

Conflicto

Antipático, Hostil, Sarcástico

Franco, Sincero, Directo

Social, Cordial, Amigable

Confianzudo, Adulador, Desesperado



Cooperación

Paciente, Persistente, Pensativo

Respetuoso, Confiable, Contemplativo

Irritable, Resentido, Desconfiado

Modesto, Humilde, Busca Orientación

Incierto, Indeciso, Apenado

Apartado, Rígido, Esquivo



Capitulación

Reglas Básicas

Si ellos están arriba, tú vas abajo.
Si ellos están abajo, tú vas arriba.
Si ellos están a la derecha, tú vas a la derecha.
Si ellos están a la izquierda, tú vas a la izquierda.

Zonas de Cuidado

Interno = funcional
Externo = disfuncional

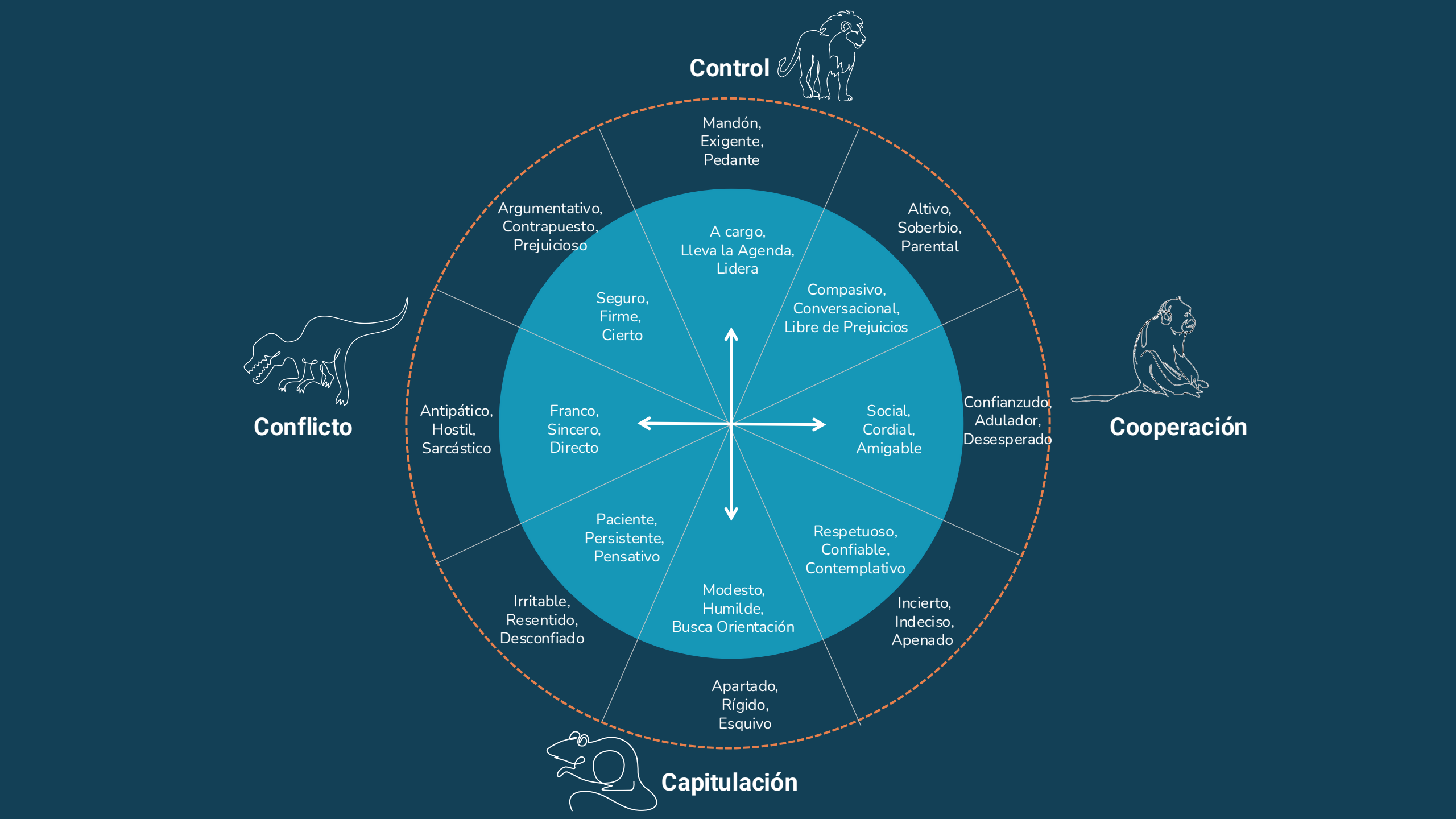
Control
Mandón, Exigente, Pedante
Argumentativo, Contrapuesto, Prejuicioso
Altivo, Soberbio, Parental
A cargo, Lleva la Agenda, Lidera
Seguro, Firme, Cierto
Compasivo, Conversacional, Libre de Prejuicios
Conflicto
Antipático, Hostil, Sarcástico
Franco, Sincero, Directo
Social, Cordial, Amigable
Confianzudo, Adulador, Desesperado
Cooperación
Paciente, Persistente, Pensativo
Respetuoso, Confiable, Contemplativo
Irritable, Resentido, Desconfiado
Modesto, Humilde, Busca Orientación
Incierto, Indeciso, Apenado
Apartado, Rígido, Esquivo
Capitulación

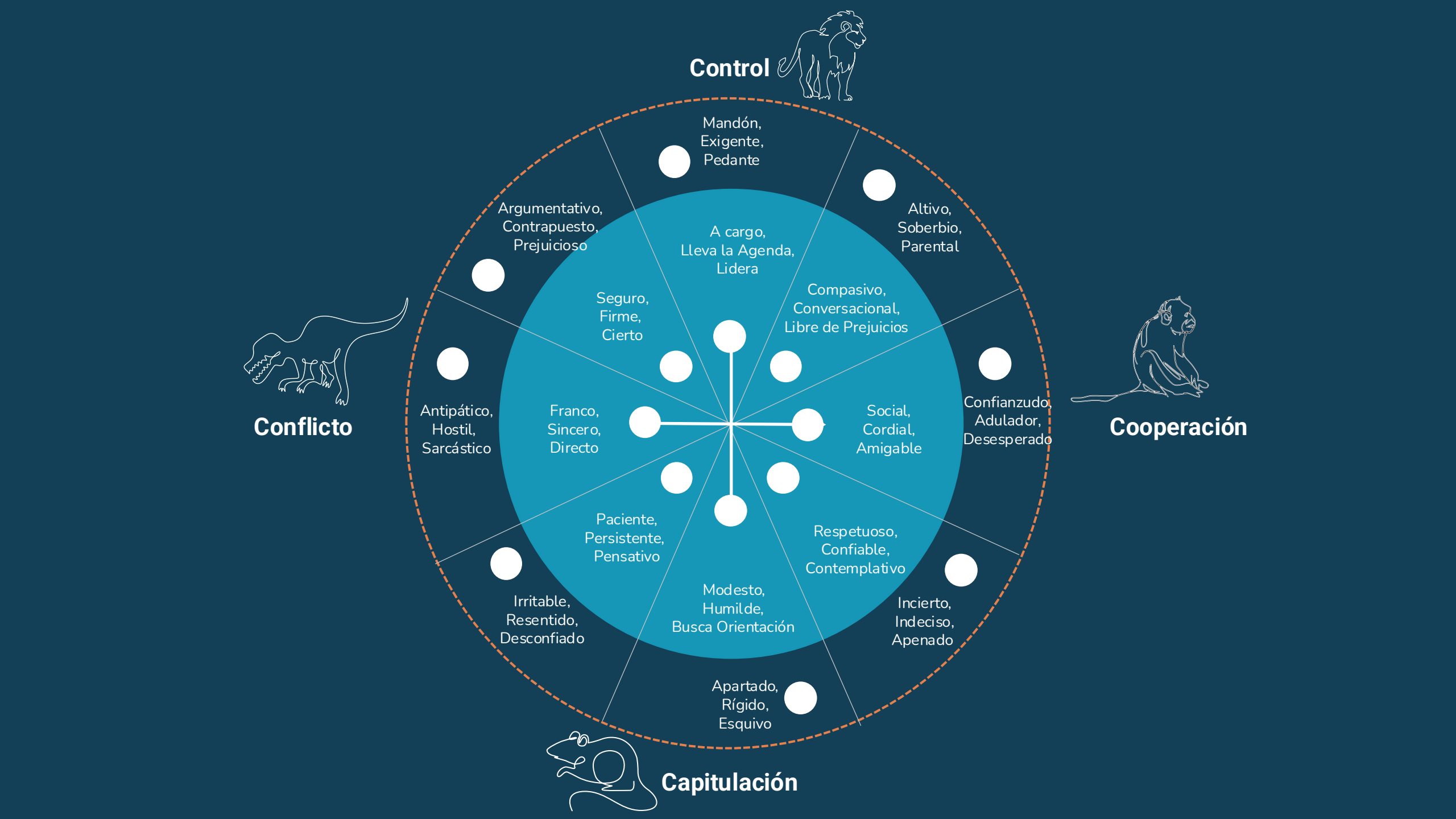
Control
Mandón, Exigente, Pedante
Altivo, Soberbio, Parental
Compasivo, Conversacional, Libre de Prejuicios
Confianzudo, Adulador, Desesperado
Cooperación
Social, Cordial, Amigable
Respetuoso, Confiable, Contemplativo
Incierto, Indeciso, Apenado
Capitulación
Apartado, Rígido, Esquivo
Modesto, Humilde, Busca Orientación
Paciente, Persistente, Pensativo
Irritable, Resentido, Desconfiado
Conflicto
Antipático, Hostil, Sarcástico
Argumentativo, Contrapuesto, Prejuicioso
A cargo, Lleva la Agenda, Lidera
Seguro, Firme, Cierto
Franco, Sincero, Directo

4

Círculo ORBIT — Sensibilidad

Diagnostica dónde deberías colocarte en el círculo para obtener lo mejor de la otra persona.

Si hablas con alguien que demuestra apoyo sin juzgar (**Buen León-Mono**) - ¿cómo deberíamos responder?

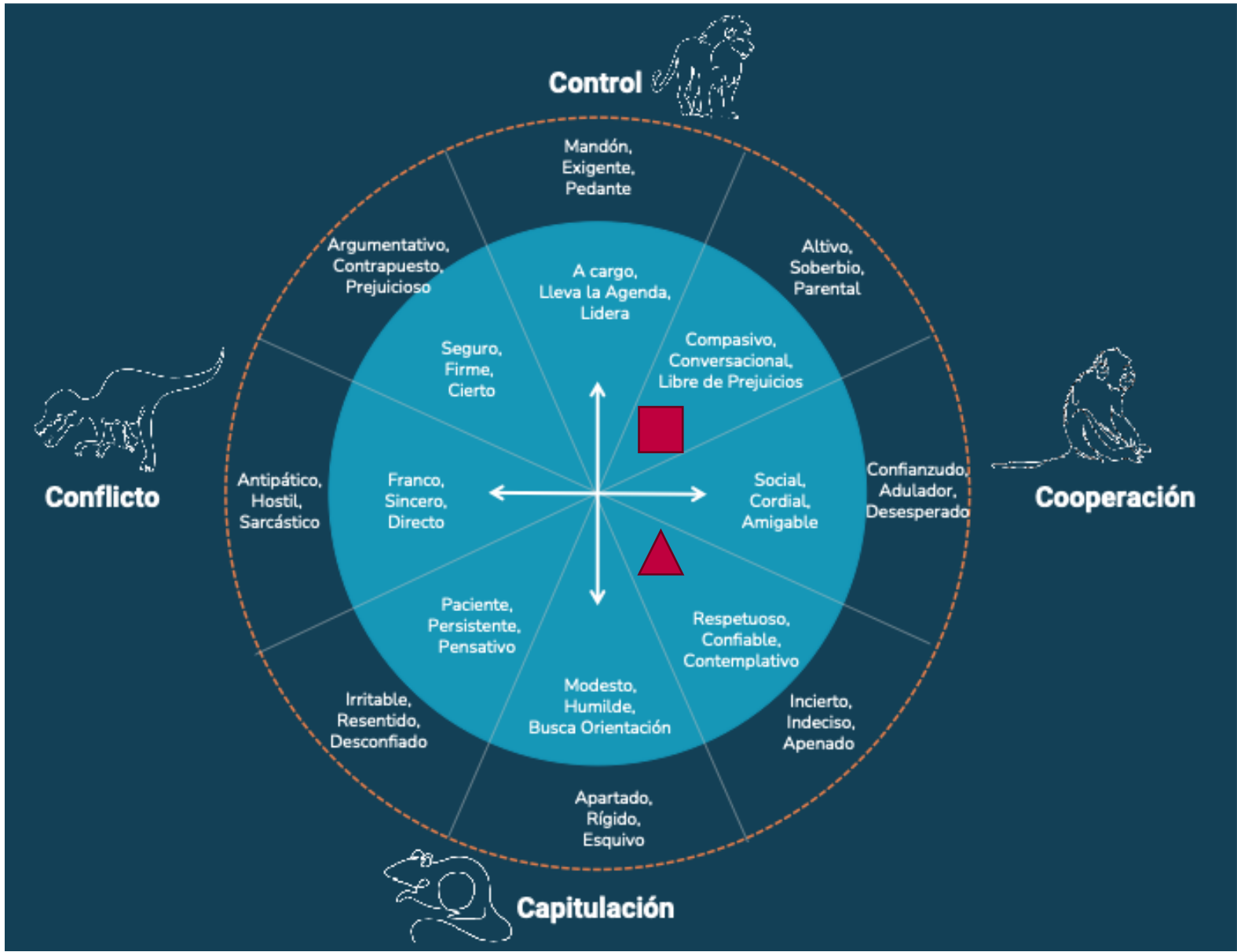

© ORBIT 2026. Todos los derechos reservados.

4

Círculo ORBIT — Sensibilidad

Diagnostica dónde deberías colocarte en el círculo para obtener lo mejor de la otra persona.

Si hablas con alguien que es franco y directo, pero también antipático y sarcástico (**Buen y Mal T-Rex**) -

¿cómo deberíamos responder?

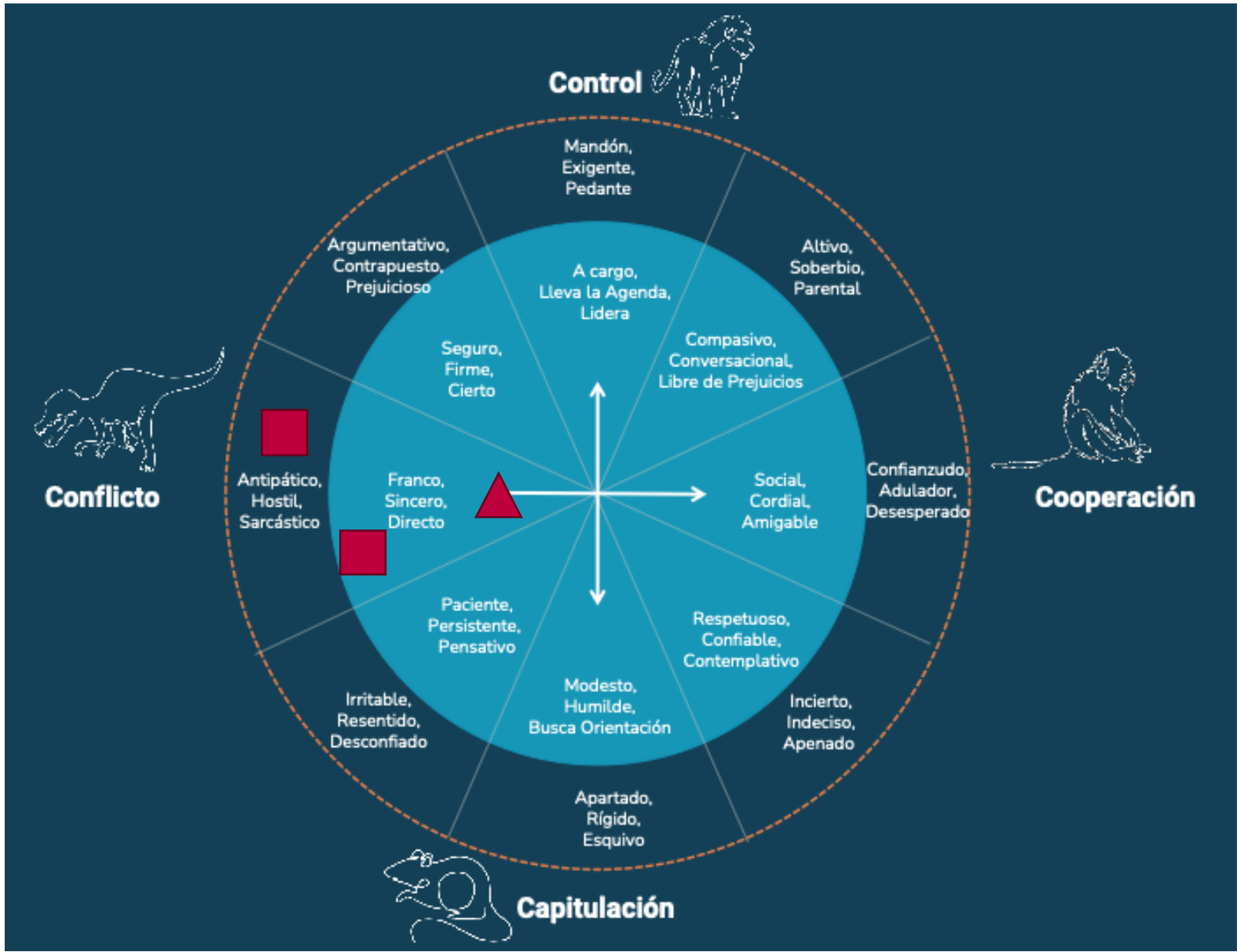

© ORBIT 2026. Todos los derechos reservados.

4

Círculo ORBIT — Sensibilidad

Diagnostica dónde deberías colocarte en el círculo para obtener lo mejor de la otra persona.

Si hablas con alguien que es mandón y exigente (**Mal León**), y discute y es competitivo (**Mal León-T-Rex**) - ¿cómo deberíamos responder?

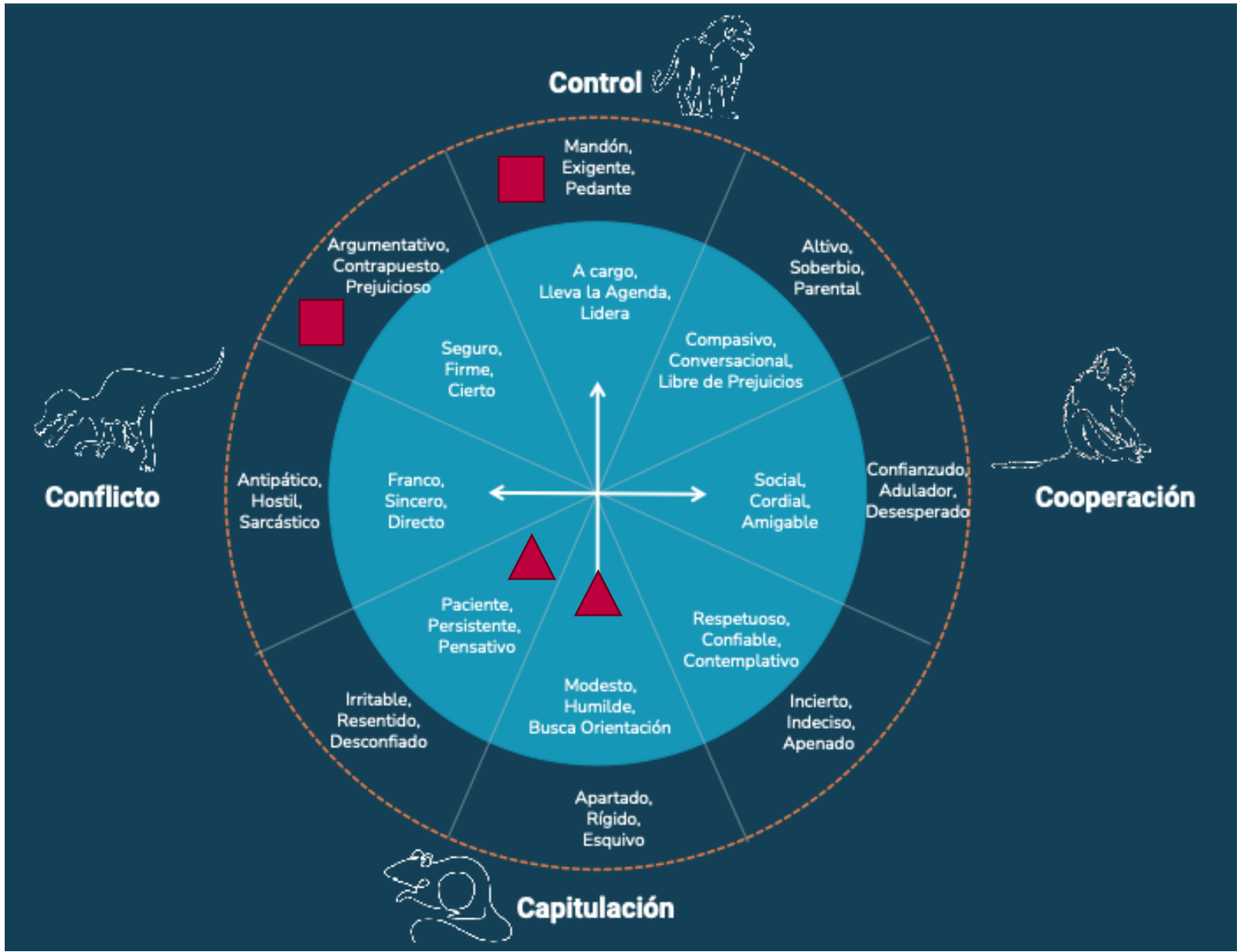

© ORBIT 2026. Todos los derechos reservados.

4 El círculo interpersonal de ORBIT

Piensa en una entrevista o interacción difícil que hayas tenido.

1. ¿Dónde ubicarías en la rueda a la persona con la que trataste?
2. ¿Por qué – basado en qué conducta?
3. ¿A dónde fuiste tú en el círculo?
4. ¿A dónde deberías ir según el modelo de ORBIT?

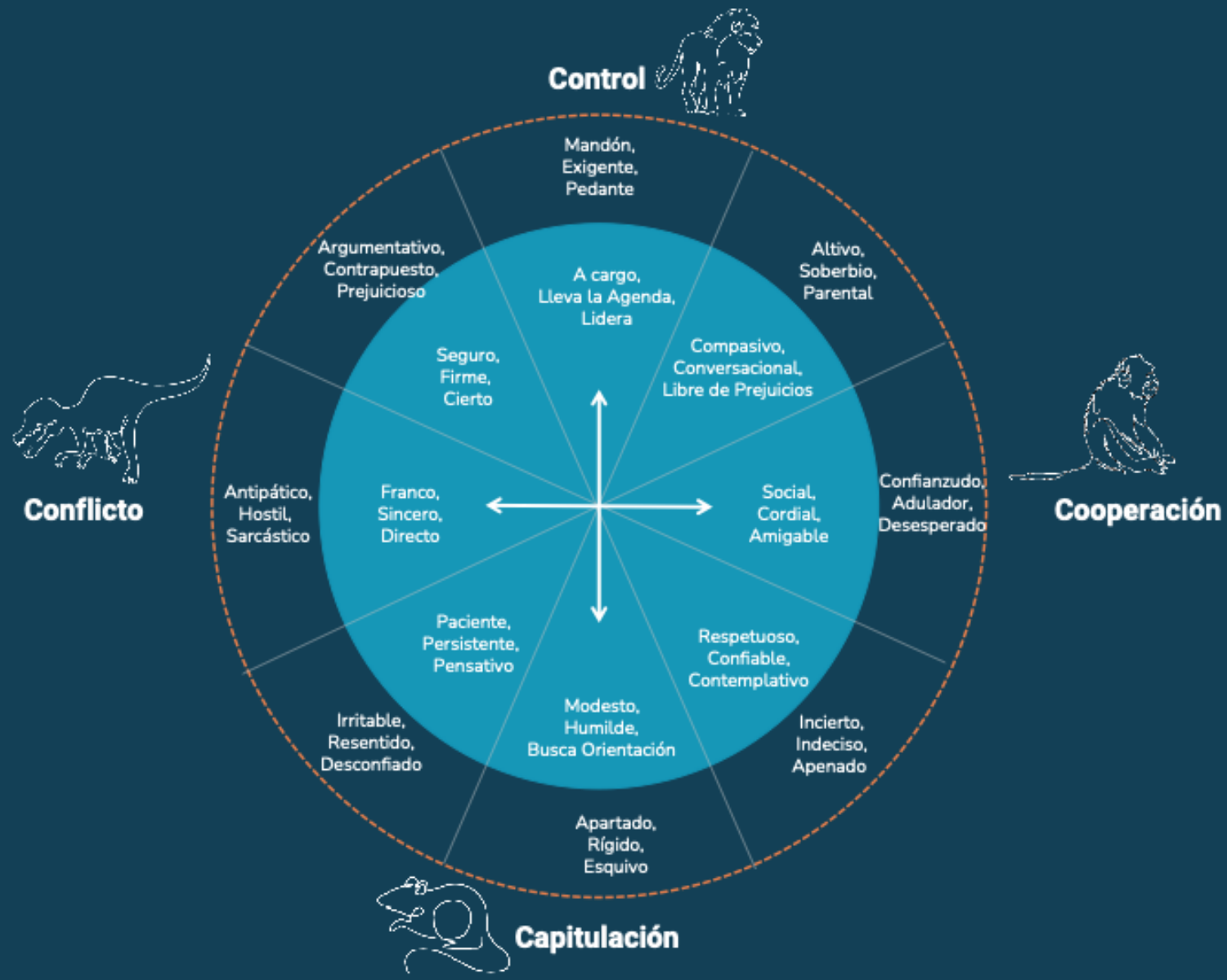

Habilidades interpersonales clave



© ORBIT 2026. Todos los derechos reservados.

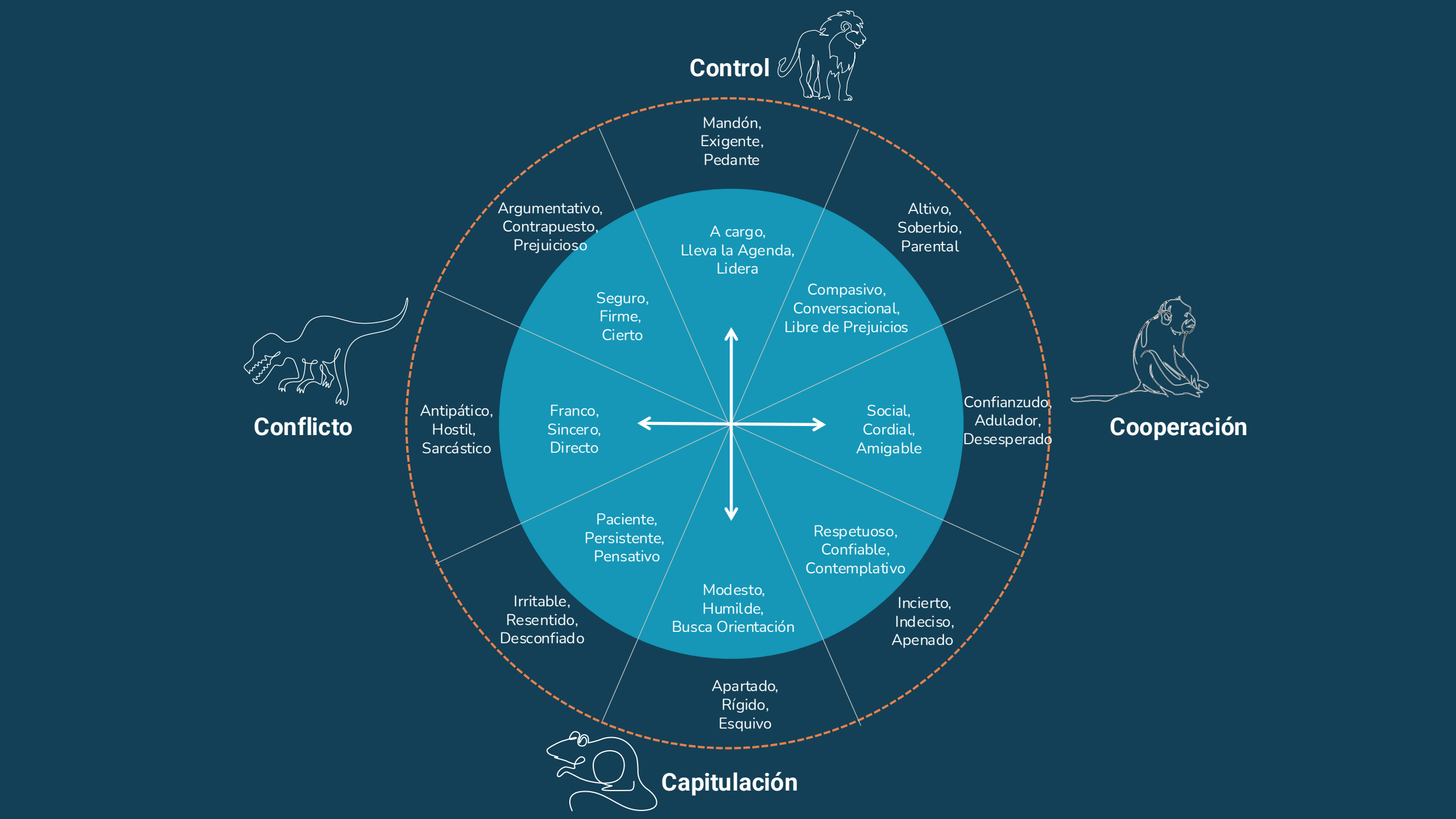
Control
Mandón, Exigente, Pedante
Argumentativo, Contrapuesto, Prejuicioso
Altivo, Soberbio, Parental
A cargo, Lleva la Agenda, Lidera
Seguro, Firme, Cierto
Compasivo, Conversacional, Libre de Prejuicios
Conflicto
Antipático, Hostil, Sarcástico
Franco, Sincero, Directo
Social, Cordial, Amigable
Confianzudo, Adulador, Desesperado
Cooperación
Paciente, Persistente, Pensativo
Respetuoso, Confiable, Contemplativo
Irritable, Resentido, Desconfiado
Modesto, Humilde, Busca Orientación
Incierto, Indeciso, Apenado
Apartado, Rígido, Esquivo
Capitulación

Las personas que somos…

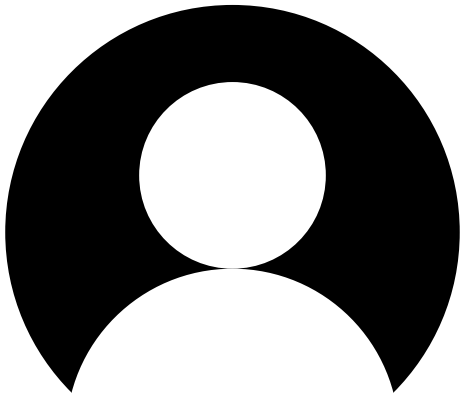

People We Are

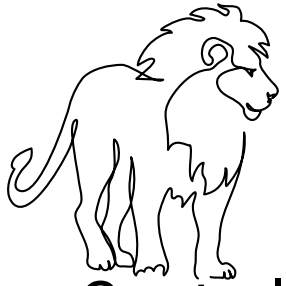

Control

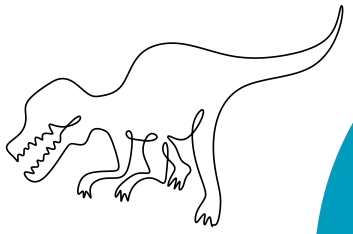

Conflicto



Cooperación

Orbit

Capitulación



…los lugares donde nos sentimos a gusto.

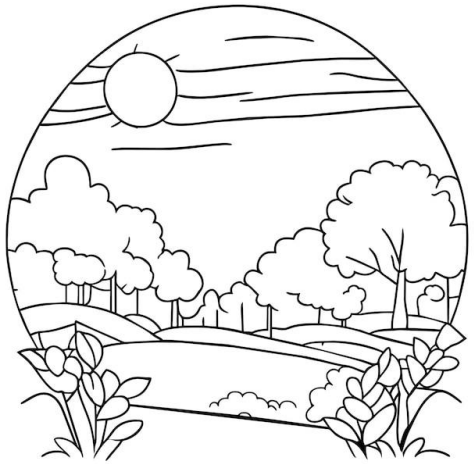

Places We Go

4 Quiz de comunicación

Orbit

Quiz de comunicación ORBIT

¿Qué animal eres?

Ahora puedes completar el quiz de comunicación de ORBIT.

El siguiente cuestionario te permitirá identificar tus áreas más fuertes, y las otras en las que a veces tienes dificultades.

Para recibir tus resultados automáticos, selecciona las siguientes opciones:

1. ¿Estás en una clase ORBIT? Sí

2. ¿Cuál es el código del curso? AIPP2026

También tendrás que ingresar un correo electrónico válido para recibir tus resultados - por favor verifica que esté escrito correctamente.

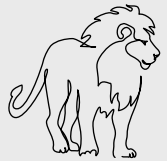





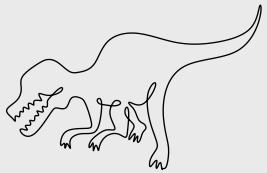

Orbit



Comfort Break

Receso

Principios HEEAAR

Orbit

UNIVERSITY OF LIVERPOOL

El principio de Ricitos de Oro



Orbitonline

Basics

Module 3
Rapport in investigative interviews - the Golilocks principle

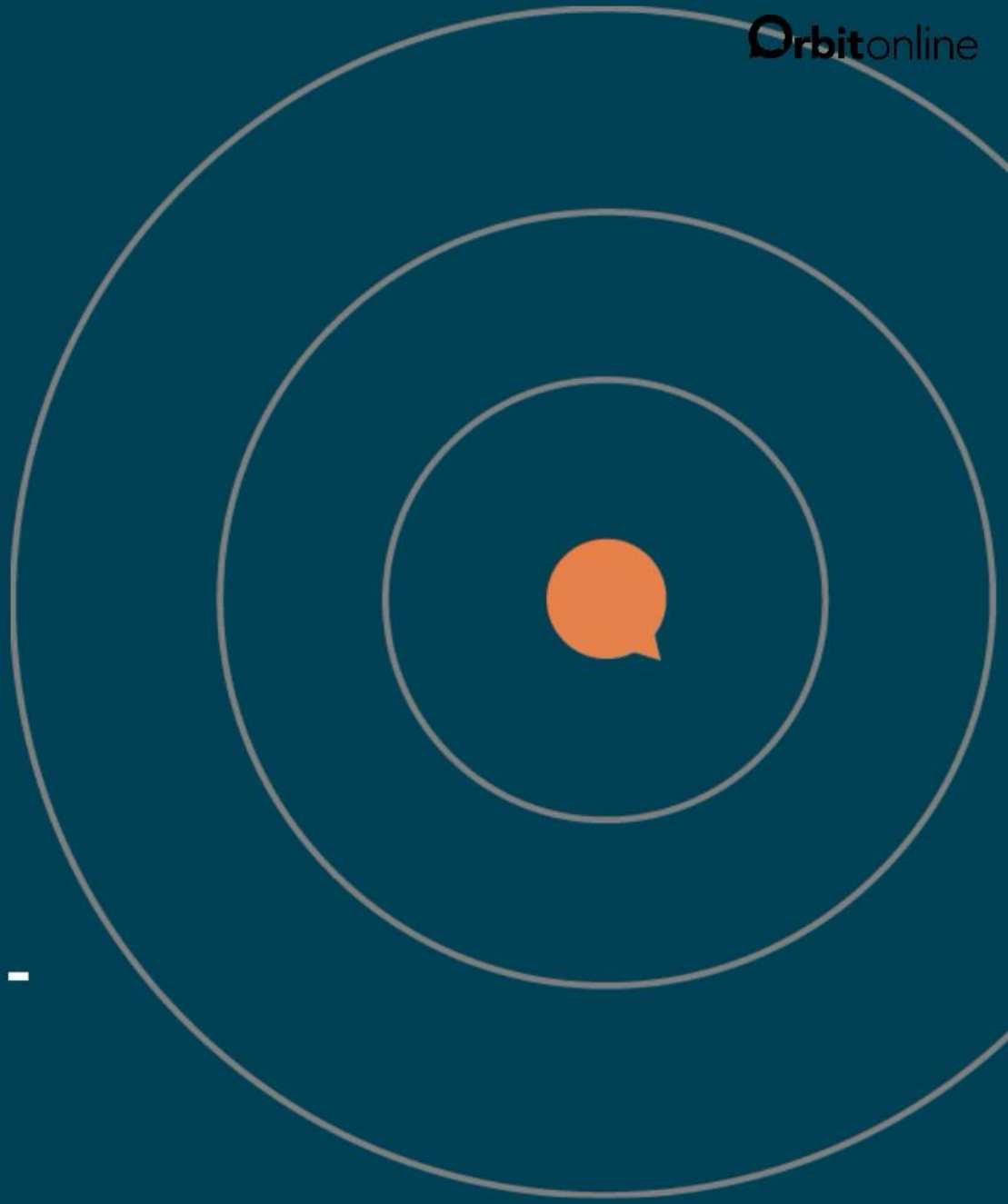

Los principios fundamentales de HEEAAR

Honestidad

Ser directo, claro y objetivo: no juzgar ni evitar hacer preguntas o plantear temas difíciles.

Adaptación

Modificar el plan y la agenda en respuesta a la persona, en vez de mantener una línea rígida e inflexible.

Empatía

Demostrar una comprensión genuina de las acciones o la mentalidad de la otra persona.

Autonomía

Respetar o reiterar el derecho de la persona a cooperar, hablar, o participar, o no, si así desean.

Evocación

Obtener declaraciones de la persona acerca de sus pensamientos y sentimientos, al igual que sus valores y opiniones fundamentales.

Reflexión

Repetir elementos estratégicos de lo que la persona ha dicho o ha comunicado implícitamente.

Los principios HEEAAR del rapport

Orbit

Orbitonline

Basics

Module 3
The HEEAAR Principles

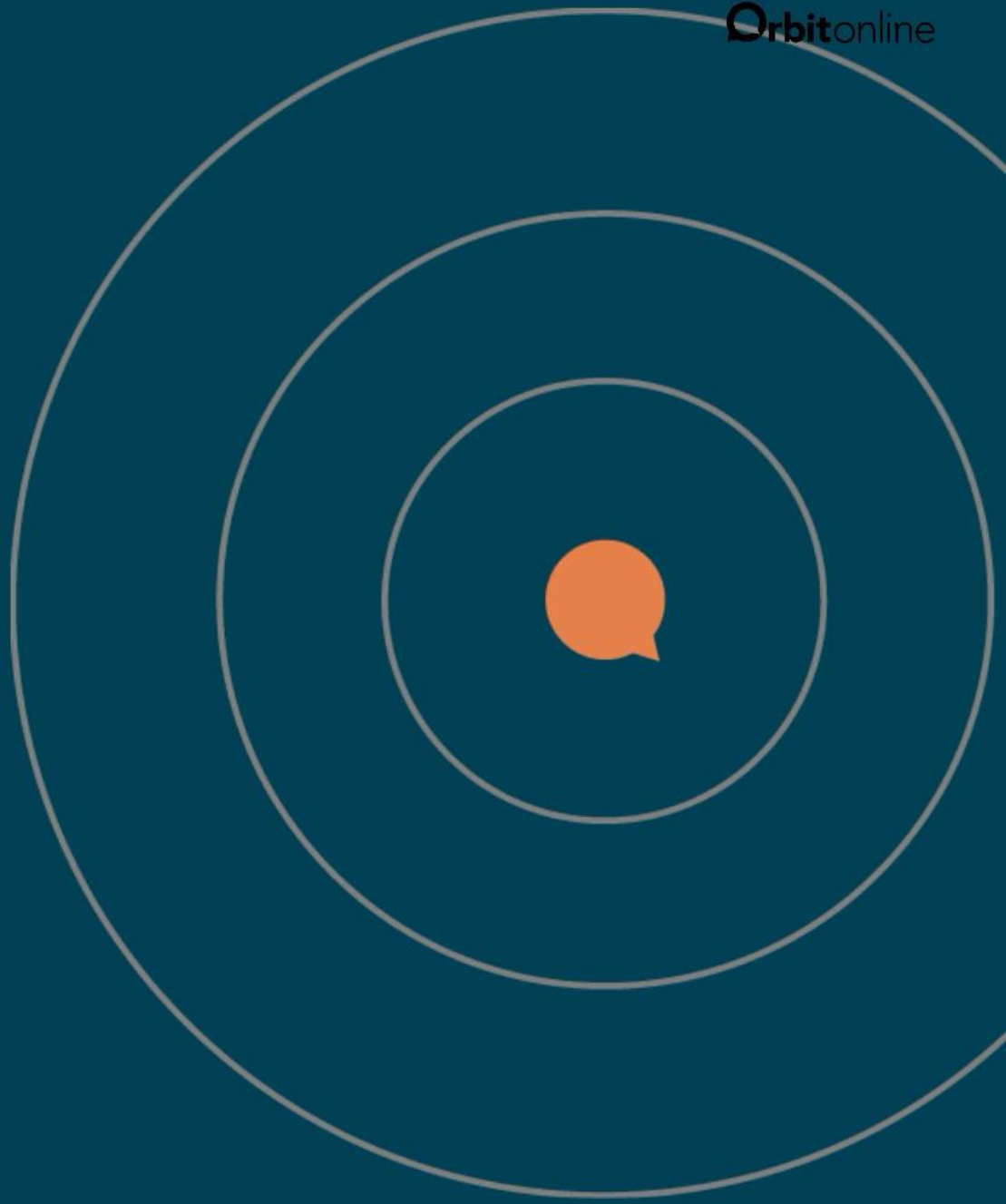

H E E A A R:

Honestidad

Orbitonline

Honesty

Principios HEEAAR: Honestidad

Ejemplo

Tomemos como ejemplo una situación laboral en la que Angela es el jefe de una gran empresa textil. Ha recibido un informe de una empleada, Gabriela, indicando que ha estado recibiendo mensajes de texto inapropiados de Oscar, su jefe directo. Angela revisa algunos de estos mensajes y confirma que son inapropiados. Angela cita a Oscar a una reunión para tratar el problema.



Honestidad — ejemplo en el lugar de trabajo.

Escucha cada clip e identifica cuál demuestra la respuesta en el «punto ideal» que muestra el nivel adecuado de honestidad:

A



B



C



Do not edit
How to change the design



Cual es la respuesta ideal?

ⓘ The Slido app must be installed on every computer you're presenting from

slido

Principios HEEAAR: Honestidad

Orbit

Ejemplo Investigativo

Imagina que estas entrevistando a un individuo, quién esta bajo sospecha de haberse bajado imágenes indecentes de niños en su computadora. Necesitas preguntarle acerca de las páginas de internet que ha usado para acceder pornografía. También vas a tener que preguntarle acerca de las imágenes que han sido encontradas en su computadora.



¿Cuales son los posibles retos o dificultades?

Honestidad — ejemplo investigativo.

Escucha cada clip e identifica cuál demuestra la respuesta en el «punto ideal» que muestra el nivel adecuado de honestidad:

A



B



C



H E E A A R:
Empatía

Orbitonline

Empathy

Principios HEEAAR: Empatía

Ejemplo Investigativo

Daniel está siendo entrevistado sobre un incidente doméstico ocurrido el sábado por la noche. Los vecinos llamaron a la policía tras escuchar gritos y ruidos fuertes. En la entrevista, Daniel declara:

> “Siempre es mi culpa, ¿no? Porque soy el hombre. Nadie se detiene a pensar en su comportamiento y en las cosas que me dicen, que son horribles y muy hirientes... Estaba realmente molesto por lo que decía y solo quería que se detuviera, no podía soportarlo más.”



Empatía — ejemplo investigativo.

Escucha cada clip e identifica cuál demuestra la respuesta en el «punto ideal» que muestra el nivel adecuado de empatía:

A



B



C



H E E A A R:
Evocación

Evocation

Principios HEEAAR: Evocación

Ejemplo

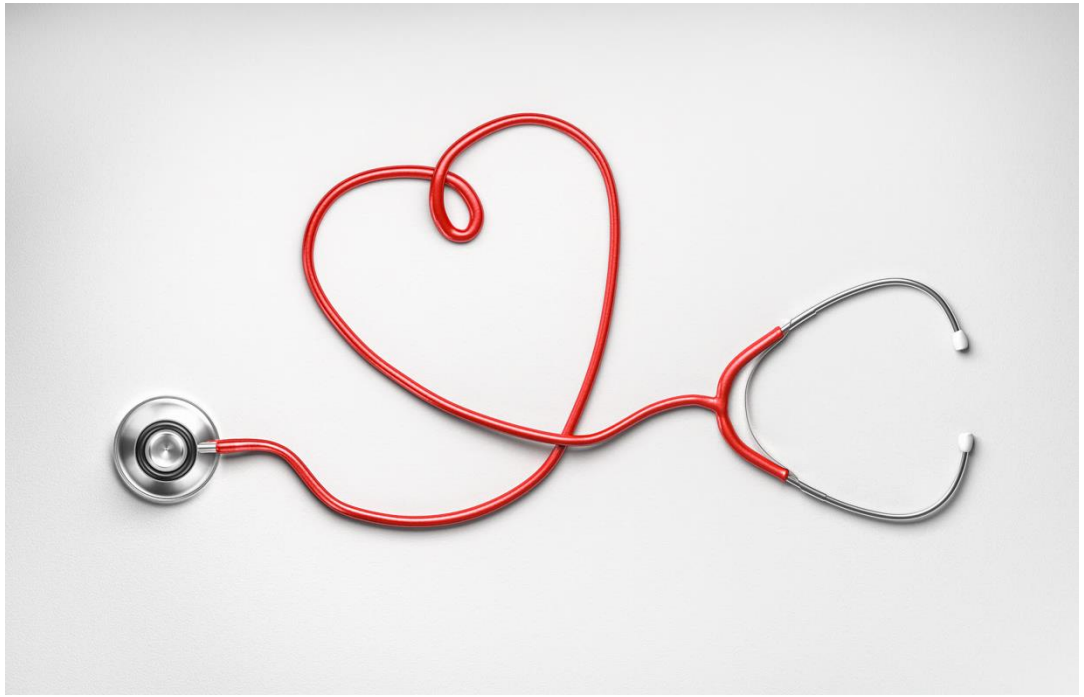

Carla está en casa con su hermana Sabrina (49 años), quien tiene palpitaciones. Sabrina revisa su reloj inteligente y su frecuencia cardíaca supera los 150 lpm (muy alta). Tiene cuatro episodios por hora que van y vienen. No se siente bien. Carla está muy preocupada, pero Sabrina no quiere llamar a una ambulancia ni ir al hospital. La última vez que su frecuencia cardíaca subió, estaba mareada y pálida. Carla realmente quiere que vaya al hospital, pero sabe que esto la estresa aún más. Sabrina le contesta:

> “No voy a ir al hospital. No lo haré. No estoy lo suficientemente enferma para llamar a una ambulancia. Esos pobres médicos y enfermeros han estado trabajando muy duro y tienen suficiente que hacer. No quiero ser una carga más si esto no es grave. ”

Evocación — ejemplo médico.

Escucha cada clip e identifica cuál demuestra la respuesta en el «punto ideal» que muestra el nivel adecuado de evocación:

A



B



C



Caso – Lee Rigby

Incidente: El 22 de mayo de 2013, alrededor de las 14:18, Lee Rigby, de 25 años, regresaba a su cuartel al oeste de Londres cuando Adebolajo le embistió con un vehículo.

Asalto: Adebolajo y Adebowale usaron entonces cuchillos para atacar a Rigby.

Motivo: Los atacantes afirmaron que actuaron como "soldados de Alá" para vengar a los musulmanes asesinados por intervenciones militares británicas en Oriente Medio.

Detención: La policía llegó a las 14:29. Agentes armados llegaron a las 14:34, les dispararon a los dos asaltantes y posteriormente los arrestaron, antes de darle atención medica y después entrevistarlos durante varios días.



Evocación — ejemplo investigativo



¿Cuál de las siguientes afirmaciones representa con mayor precisión los valores que escuchaste?

a) Quiere que todos sepan lo peligroso que es y que tengan terror de la violencia que está dispuesto a cometer.

b) Siente que es un soldado y que ha tenido que hacer lo que hizo en respuesta a lo que él percibe como el ataque del gobierno contra el islam.

c) Quiere ser visto como una persona amable y respetuosa que no desea hacer daño a mujeres y niños, pero que ha sido empujado hacia la violencia.

d) Quiere que otros musulmanes se levanten y ataquen a personas en el Reino Unido en represalia por lo que su gobierno ha hecho en el extranjero.

© ORBIT 2026. Todos los derechos reservados.

Evocación — ejemplo investigativo



¿Cuál de las siguientes afirmaciones representa con mayor precisión los valores que escuchaste?

a) Quiere que todos sepan lo peligroso que es y que tengan terror de la violencia que está dispuesto a cometer.

b) Siente que es un soldado y que ha tenido que hacer lo que hizo en respuesta a lo que él percibe como el ataque del gobierno contra el islam.

c) Quiere ser visto como una persona amable y respetuosa que no desea hacer daño a mujeres y niños, pero que ha sido empujado hacia la violencia.

d) Quiere que otros musulmanes se levanten y ataquen a personas en el Reino Unido en represalia por lo que su gobierno ha hecho en el extranjero.

© ORBIT 2026. Todos los derechos reservados.

HEEAAR: Adaptación

Adaptation

Caso – Lee Hardy

Lee ha estado hablando en línea con lo que creía que era una niña de 12 años.

Ha estado manteniendo conversaciones de índole sexual y ha quedado con encontrarse con ella.

Al llegar, se enfrenta a una pareja adulta que le dice que han estado manejando la cuenta, pretendiendo ser una niña de 12 años.

Le dicen que se entregue a la policía, lo que él hace inmediatamente.

Tarea: Presta atención a información (o 'conejos') relevante para la investigación.



¿Qué información significativa revela el sospechoso durante la entrevista?

Considera aquello que sea relevante para la investigación (COMPLAT).

Capacidad

Oportunidad

Motivo

Personas, lugar, acción, tiempo

¿Qué información significativa revela el sospechoso durante la entrevista?

Considera aquello que sea relevante para la investigación (COMPLAT).

Capacidad

Oportunidad

Motivo

Personas, lugar, acción, tiempo

Indica que este problema lleva ocurriendo 12 meses (tiempo) y que le han gustado las *chicas jóvenes* (personas), lo que indica otras posibles víctimas.

HEEAAR:
Autonomía

Orbitonline

Autonomy

Principios HEEAAR: Autonomía

Tip 1. Enfatiza la opción a elegir siempre que sea posible y de manera genuina (p. ej., derecho al silencio, a un abogado, a pedir un descanso en cualquier momento, etc.).

Tip 2. No seas demasiado formal ni superficial con este derecho a la autonomía - busca ser específico.

Tip 3. Presenta evidencia de manera objectiva y desde un punto de vista de curiosidad - evitando el prejuicio y las conclusiones previsibles.



Principios HEEAAR: Autonomía

Ejemplo

Tu madre anciana se ha mudado a una residencia local. Ha tenido varias caídas en casa y se ha considerado que no es seguro que viva sola. Elegiste esta residencia por su alto nivel de cuidado a pesar del alto costo mensual. La visitas una vez por semana, los domingos, como siempre lo has hecho. Últimamente se ha mostrado bastante resentida y enojada por estar allí, criticando al personal, las instalaciones, la comida e incluso a tu familia, diciendo que se siente abandonada.



Autonomía — asilo de ancianos.

Escucha cada clip e identifica cuál demuestra la respuesta en el «punto ideal» que muestra el nivel adecuado de autonomía:

A



B



C



Principios HEEAAR: Autonomía

Ejemplo Investigativo

Imagina que estás entrevistando a Marco Cabrera. Fue arrestado bajo sospecha de haber agredido sexualmente a una joven el viernes por la noche. El arresto ocurrió esta mañana a las 08:30 frente a su familia. Al inicio de la entrevista, él dice:

"Antes de continuar, quiero presentar una queja sobre mi arresto esta mañana. Estaba desayunando con mi hijastra de 16 años y ella aún estaba en pijama cuando tres de sus agentes irrumpieron, gritándome y esposándome frente a mis hijos. No solo fue vergonzoso, sino completamente inapropiado. Ella estaba claramente asustada y quedó expuesta ante esos hombres desconocidos mirándola. Así que quiero presentar una queja formal ahora mismo. "

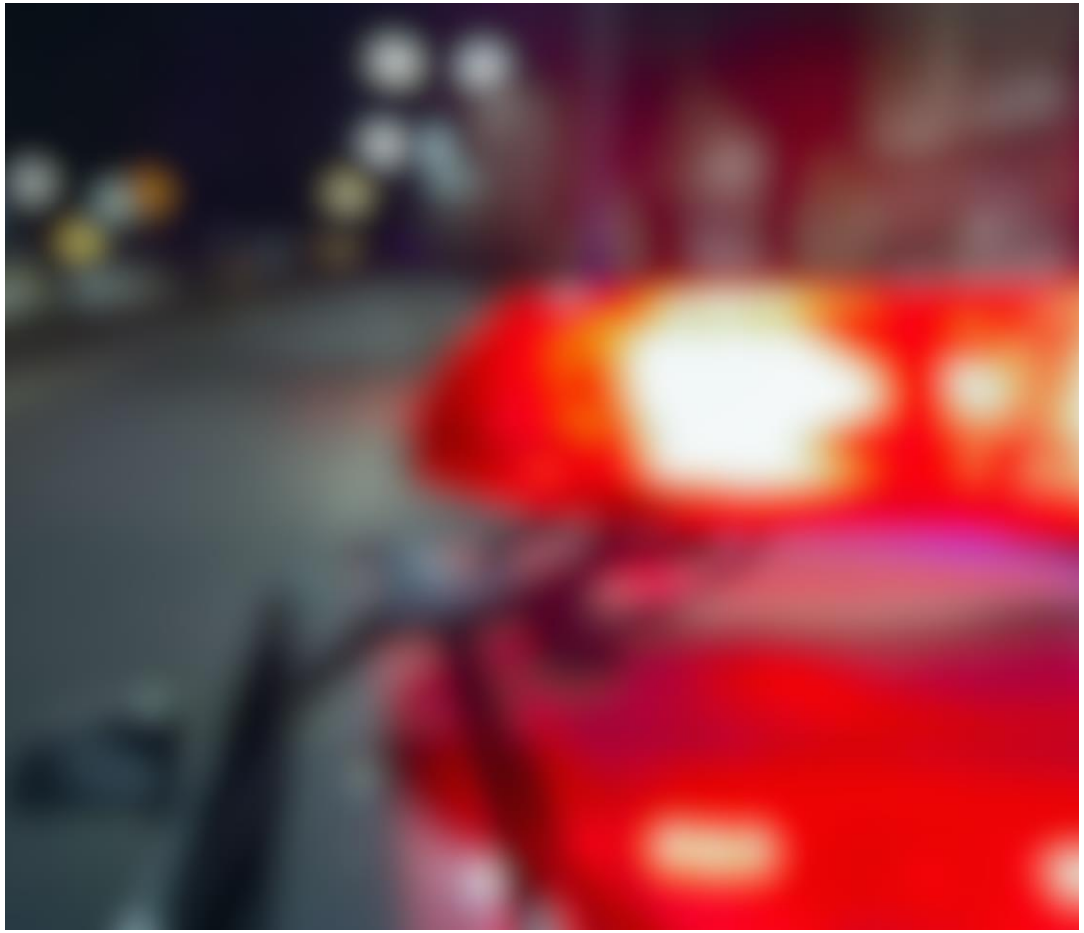

Autonomía — ejemplo investigativo.

Escucha cada clip e identifica cuál demuestra la respuesta en el «punto ideal» que muestra el nivel adecuado de autonomía:

A



B



C



H E E A A R:
Reflexión

Orbitonline

Reflection

SONAAR

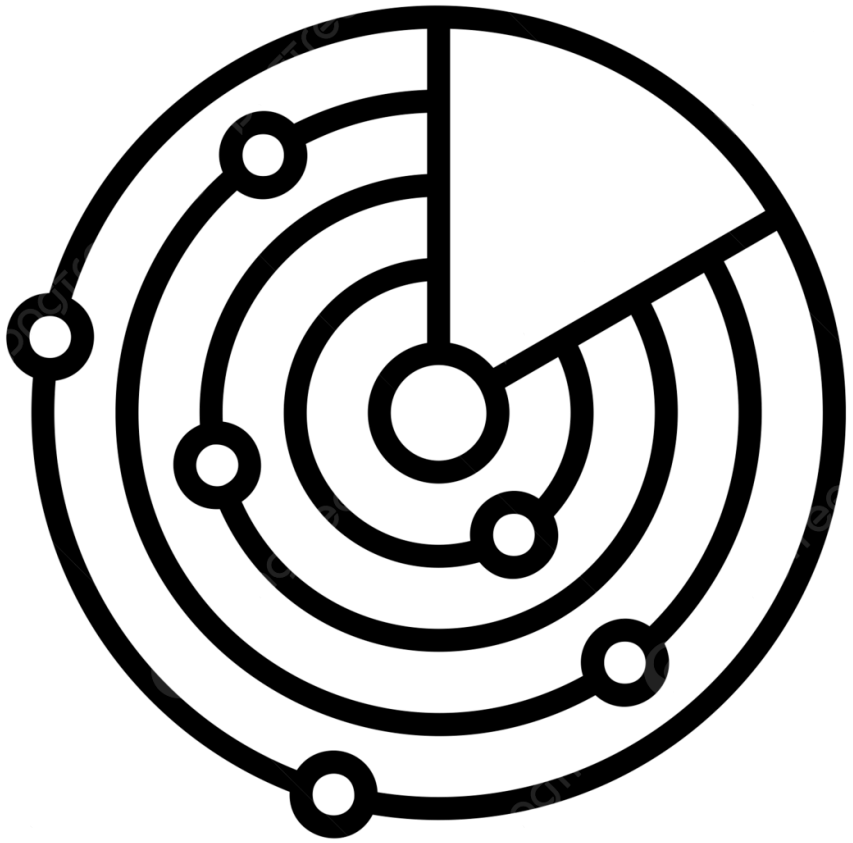

Orbit

UNIVERSITY OF LIVERPOOL

Día 2 – ORBIT & Capacitación

- SONAAR
- Entrenamiento y capacitación.
- Link (Slido) para enviar preguntas, que serán debatidas y respondidas al final mediante un panel abierto.

¿Cuáles son algunos de los principales retos que enfrentas al realizar entrevistas?
¿Cuáles son los tipos de entrevistados más comunes que encuentras y qué los hace difíciles de tratar?
¿Qué tipos de resistencia encuentras al realizar entrevistas?

¿Alguna otra pregunta?

Do not edit
How to change the design



¿Cuáles son algunos de los principales retos que enfrentas al realizar entrevistas?
¿Cuáles son los tipos de entrevistados más comunes que encuentras y qué los hace difíciles de tratar?

¿Alguna otra pregunta?

ⓘ The Slido app must be installed on every computer you're presenting from

slido

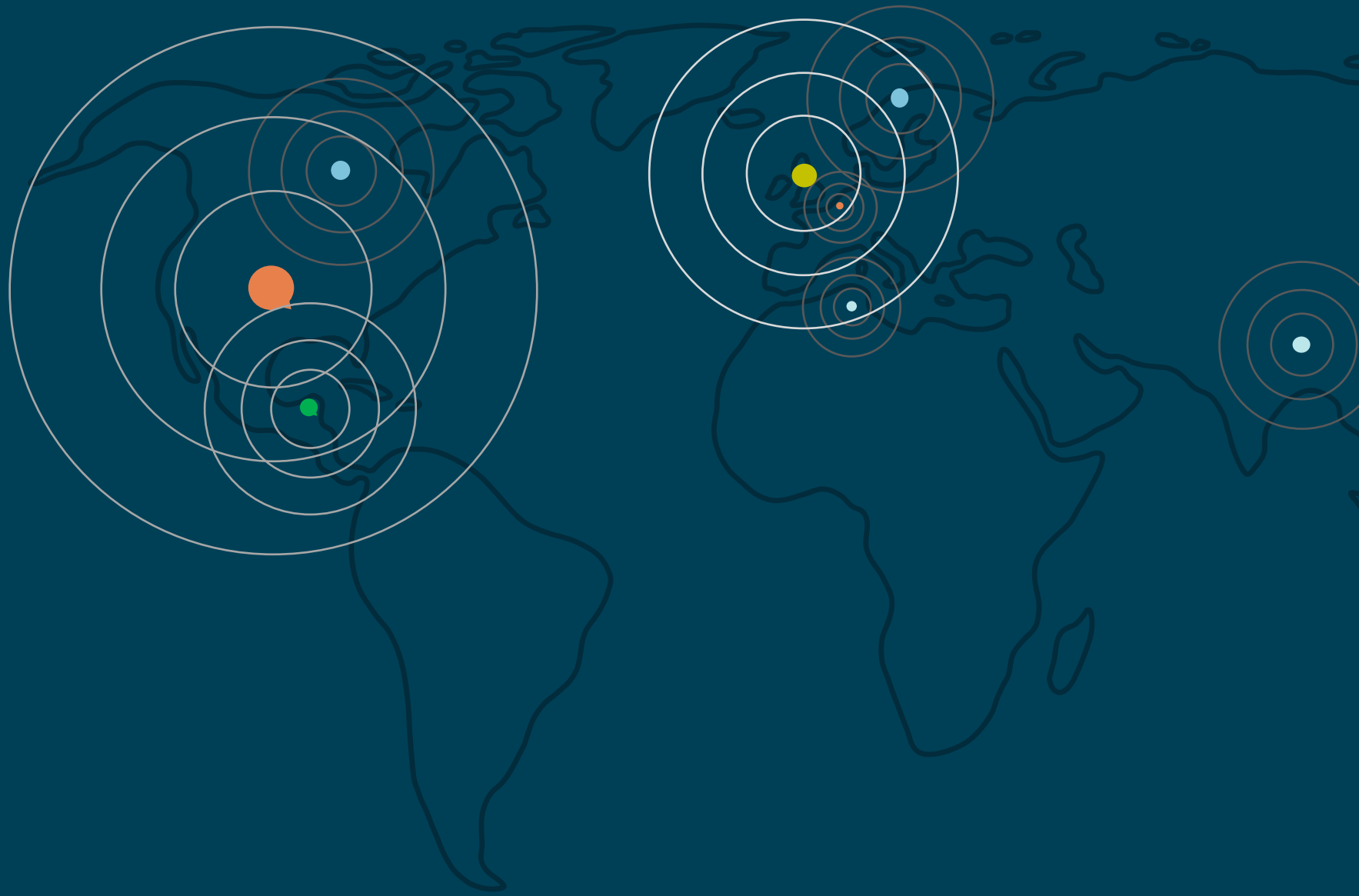

Orbit

© ORBIT 2026. Todos los derechos reservados.